

Comune di Tione di Trento

Provincia di Trento

Verbale della seduta del
Consiglio Comunale

dd. 28 SETTEMBRE 2017
ad ore 20,30

Il giorno **VENTOTTO** del mese di **SETTEMBRE** dell'anno **DUEMILADICIASSETTE**, alle **ore 20,30** presso la Sala consiliare della Sede Municipale di Tione di Trento, a seguito di regolari avvisi, recapitati a termini di legge, si è riunito il Consiglio comunale in seduta pubblica di prima convocazione (Avviso di convocazione prot. nr. 10070 dd. 21.09.2017).

Presenti n. 18 Consiglieri, i signori:

1. GOTTARDI MATTIA Sindaco
2. ANTOLINI ROBERTO.....Presidente del Consiglio
3. ANTOLINI EUGENIO Vice Sindaco
4. FAILONI MARIOAssessore
5. ZAMBONI ROBERTO Assessore
6. GIRARDINI MIRELLA.....Assessore
7. PAROLARI ROMINA..... Assessore
8. STEFANI ROBERTO.....Consigliere
9. MARCHIORI SIMONE.....Consigliere
10. ARMANI ALBERTO Consigliere
11. SCALFI LUCA Consigliere
12. FERRARI MANUELA Consigliere
13. DORNA LUCA Consigliere
14. SCANDOLARI GIOVANNA Consigliere
15. ACCILI ADRIANO..... Consigliere
16. ROGNONI ALESSANDRO Consigliere
17. MALACARNE MICHELE..... Consigliere
18. PIRONI ANNA..... Consigliere

Assenti giustificati i signori:

=====

Assiste il Segretario Generale dott. Diego Viviani.

Riconosciuto legale il numero degli intervenuti, il Signor Roberto Antolini, nella sua qualità di Presidente del Consiglio comunale, assume la presidenza e dichiara aperta la seduta per la trattazione dei punti iscritti all'Ordine del Giorno.

ORDINE DEL GIORNO
del **28 SETTEMBRE 2017**

1. Nomina scrutatori. Approvazione verbale della seduta precedente di data 31 luglio 2017.
2. Eventuali domande di attualità.
3. Nomina Revisore dei Conti del Comune di Tione di Trento per il triennio 01.12.2017 – 30.11.2020.
4. Autorizzazione ai sensi dell'articolo 106 della L.P. 15/15 s.m.i. al rilascio del permesso di costruire in deroga per l'ulteriore variante ai lavori a carico delle pp.edd. 104 e 105 in C.C. Saone, località Sabrusà e parere relativo alla realizzazione dei lavori ricadenti in fascia di rispetto stradale.
5. Revisione straordinaria delle partecipazioni ex art. 7 co. 10 l.p. 29 dicembre 2016, n. 19 e art. 24, d.lgs. 19 agosto 2016 n. 175, come modificato dal d.lgs. 16 giugno 2017, n. 100 — Ricognizione delle partecipazioni societarie possedute ed atti connessi.

Punto 1 all'O.d.G.

OGGETTO: Nomina scrutatori. Approvazione verbale della seduta precedente di data 31 luglio 2017.

Il Presidente Roberto Antolini, constatata la presenza del numero legale, assume la presidenza e apre la seduta.

Vengono designati scrutatori i consiglieri Simone Marchiori e Adriano Accili.

Si approva il verbale della seduta precedente con n. 17 voti favorevoli, n. zero voti contrari e n. 1 astenuto (Giovanna Scandolari, assente nella seduta precedente) su n. 18 consiglieri presenti e votanti.

Punto 2 all'O.d.G.

OGGETTO: Eventuali domande di attualità.

Sono pervenute n. due domande di attualità.

Anna Pironi dà lettura della domanda di attualità relativa alla sicurezza del palco del Parco Ville ipotizzando l'apposizione di una barriera per sicurezza sul lato sinistro del palco. Evidenzia inoltre che i gradini sono barriere architettoniche.

Il Sindaco risponde che è stata montata la ringhiera sul lato di cui dicevano, la transenna era provvisoria, la ringhiera era prevista ed è stata montata da poco sul lato sinistro.

Anna Pironi dà lettura della seconda domanda di attualità relativa all'università della terza età. Evidenzia l'importanza dell'università della terza età e afferma che è un peccato che a Tione si facciano due mesi di attività in meno rispetto ad altre sedi.

Quelli che finiscono a Tione a febbraio potrebbero frequentare le altre sedi.

L'Assessore Mirella Girardini risponde che è d'accordo con Anna Pironi sugli aspetti positivi dell'università della terza età.

Ricorda che nelle passate amministrazioni Tione contribuiva per tutti gli iscritti ai corsi, anche per i non residenti.

Su questo si è discusso con i comuni ed alcuni di questi hanno contribuito. Attualmente partecipano alla spesa Porte di Rendena e Tre Ville.

L'Assessore illustra la spesa ed il contributo di Tione, rapportato ai partecipanti tionesi.

Colpisce il fatto che l'Istituto trattenga circa il 20% per le proprie spese.

Se mantengono fissa la loro quota a scapito del periodo di attività formativa ritiene che ci siano problemi a livello di Fondazione Demarchi.

Non ritiene che si modificherà la linea di contribuzione per i non tionesi.

Anna Pironi trova che si potrebbero mettere ulteriori risorse a finanziare le spese, circa 1.000,00 euro in più potrebbero bastare ad arrivare ad aprile.

Mirella Girardini afferma che nel 2014/2015 era arrivata al 14 aprile. Trova che i problemi siano a livello di Fondazione.

Pironi chiede se ci si può informare per far partecipare i tionesi alle altre università della terza età che si svolgono nei paesi vicini per i due mesi ulteriori.



Tione di Trento, 21 settembre 2017

Egregio Signor
Sindaco del Comune di
Tione di Trento

Egregi Signori/a
Componenti della Giunta Comunale
di Tione di Trento

Oggetto: Domanda di attualità ai sensi dell'articolo 67 bis del Regolamento interno del Consiglio Comunale di Tione di Trento delibera n.106/2011.

Abbiamo potuto vedere in questo periodo i lavori di ultimazione del palco costruito nel Parco delle Ville, e della relativa copertura, copertura alla quale, nella parte finale più bassa è stata posta una rete metallica, onde ovviare ad eventuali possibili incidenti; anche il piano palco presenta un rischio di caduta pericolosa nella parte sinistra, dove è stata posta una transenna mobile.

Chiediamo quindi al Sindaco

se è previsto un intervento per creare una barriera fissa alla sinistra del piano palco che presenta un rischio di infortunio.

Cordiali Saluti

Per conto del Gruppo di Minoranza

Cons. Anna Pironi
Pironi Anna



AG/Sind/Segretario



Tione di Trento, 21 settembre 2017

Egregio Signor
Sindaco del Comune di
Tione di Trento

Egredi Signori/a
Componenti della Giunta Comunale
di Tione di Trento

Oggetto: Domanda di attualità ai sensi dell'articolo 67 bis del Regolamento interno del Consiglio Comunale di Tione di Trento delibera n.106/2011.

Con rammarico abbiamo saputo che l'attività dell' UTETD di Tione terminerà le lezioni con febbraio 2018, mentre le altre sedi , vedi Sella Giudicarie , etc., prolungheranno l'attività sino ad aprile.

Questa attività , che si è posta da sempre *"L'obiettivo ambizioso di offrire, a tutte le persone che lo desiderano, una concreta opportunità per mantenere, sviluppare o ritrovare la capacità di decidere di sé.....attraverso un processo di apprendimento che accompagna l'uomo lungo tutto l'arco della vita e, nelle diverse età, arricchendolo di contenuti, abilità e atteggiamenti necessari per vivere meglio nel suo ambiente "* e, così facendo, aggiungiamo noi, facilitando anche il mantenimento di un buon livello di salute, è diventata e lo sarà sempre di più un importante e necessario impegno per quella parte di popolazione , che nel prossimo futuro sarà sempre più numerosa , ma anche più fragile. L'offerta della sede locale di Tione è programmata in base al budget economico che riceve principalmente dal Comune di Tione , dal Comune di Porte di Rendena e dalle quote di iscrizione e questo motiva la diminuzione di offerta educativa che come più sopra riportato, termina a febbraio, mentre in altre sedi , che ricevono quote maggiori dai propri Comuni, continua sino ad aprile , pur con molti meno iscritti.

- **Si interpella il Sindaco** per chiedere chiarimenti in merito a quanto esposto e se vi sia la volontà di incentivare maggiormente l'attività della UTETD di Tione, favorendo il buon numero di iscritti tionesi , ma non solo.

Cordiali saluti

Per conto del Gruppo di Minoranza

Cons. Anna Pironi
Pironi Anna



A.G. / Sep ect. / Sind.

Punto 3 all'O.d.G.

Deliberazione n. 32/2017 dd. 28.09.2017

OGGETTO: Nomina Revisore dei Conti del Comune di Tione di Trento per il triennio 01.12.2017 – 30.11.2020.

IL CONSIGLIO COMUNALE

Premesso che in data 30.11.2017 scadrà il mandato di nomina del Revisore dei Conti del Comune di Tione di Trento attualmente conferito al dott. Tiziano Amistadi che, con deliberazione consiliare n. 37/2014 dd. 06.11.2014, è stato nominato Revisore dei Conti per il triennio dal 01.12.2014 al 30.11.2017

Dato atto che si rende necessario procedere alla nomina del Revisore dei Conti del Comune di Tione di Trento per il periodo 01.12.2017 - 30.11.2020, in base a quanto previsto dagli artt. 39 e 40 del T.U.LL.RR. sull'ordinamento contabile e finanziario approvato con D.P.G.R. 28.5.1999 n. 4/L e modificato dal D.P.Reg. 01.02.2005 n. 4/L.

Dato atto che l'incarico al dott. Tiziano Amistadi può essere rinnovato, sulla base di quanto disposto dall'art. 40 del T.U.LL.RR. sull'ordinamento contabile e finanziario approvato con D.P.G.R. 28.5.1999 n. 4/L e modificato dal D.P.Reg. 01.02.2005 n. 4/L, dove si stabilisce che il Revisore dei conti è rieleggibile una volta.

Sentita la proposta del Sindaco di rinnovare la nomina a Revisore dei Conti per il triennio 01.12.2017 – 30.11.2020 del dott. Tiziano Amistadi, nato a Tione di Trento il 04.06.1980 e residente a Sella Giudicarie (TN) in Via Valer n. 17, iscritto all'Ordine dei dottori commercialisti di Trento e Rovereto al n. 611/A e al n. 174098 del Registro dei Revisori Legali G.U. n. 13 del 17.02.2015, il quale ha comunicato la propria disponibilità ad assumere l'incarico di Revisore dei Conti del Comune di Tione di Trento con nota dd. 14.09.2017 prot. comunale n. 9896 dd. 18.09.2017.

Rilevato che il dottor Tiziano Amistadi ha comunicato con nota dd. 20.09.2017 che il compenso richiesto per lo svolgimento dell'incarico di Revisore dei Conti per il triennio in questione è pari ad € 5.400,00 annui al netto del contributo previdenziale, dell'IVA 22% e di eventuali spese vive da sostenere eventualmente per lo svolgimento dell'incarico, confermando il compenso assegnatogli per il passato triennio.

Ritenuto di nominare il dottor Tiziano Amistadi quale Revisore dei Conti per il periodo di tre anni a decorrere dal 01.12.2017 e fino al 30.11.2020.

Rilevato che la spesa complessiva annua sarà pari ad € 5.400,00 + oneri fiscali Cassa previdenza 4% e IVA 22% per una spesa complessiva lorda annua di € 6.851,52.

Dato atto che la spesa annua lorda di € 6.851,52 sarà imputata all'apposito cap. 6 codice bilancio 01.03.1 (1010103) del Bilancio di previsione di ogni esercizio, capitolo che sarà adeguatamente predisposto specificando che per il primo anno (01.12.2017-30.11.2018) troverà stanziamento nel Bilancio 2018 e così via di seguito.

Visti i pareri favorevoli sulla proposta di deliberazione, espressi, ai sensi dell'art. 81 del D.P.Reg. 01.02.2005 n. 3/L, in ordine alla regolarità tecnico – amministrativa dal Segretario generale e contabile dal Responsabile del Servizio di Ragioneria.

Visto il T.U.LL.RR.O.C. approvato con D.P.Reg. 01.02.2005 n. 3/L ed il T.U.LL.RR. sull'ordinamento contabile e finanziario approvato con D.P.G.R. 28.5.1999 n. 4/L e modificato dal D.P.Reg. 01.02.2005 n. 4/L.

Con n. 13 voti favorevoli, n. zero voti contrari e n. 5 astenuti (Accili, Malacarne, Pironi, Rognoni e Scandolari), espressi in forma palese dai n. 18 Consiglieri presenti e votanti,

DELIBERA

1. **Di nominare** il dott. Tiziano Amistadi, nato a Tione di Trento il 04.06.1980 e residente a Sella Giudicarie (TN) in Via G.B. Polana n. 1, iscritto all'Ordine dei dottori commercialisti di Trento e Rovereto al n. 611/A, quale Revisore dei conti del Comune di Tione di Trento per il periodo di tre anni dal 01 dicembre 2017 e sino al 30 novembre 2020.
2. **Di dare atto** che il dott. Tiziano Amistadi ha dichiarato, con nota dd. 20.09.2017, di non trovarsi in alcuna delle cause di ineleggibilità o incompatibilità previste dalla legge.
3. **Di specificare** che il compenso per l'incarico di cui sopra ammonta a € 5.400,00 annui netti più gli oneri fiscali cassa previdenza 4% e IVA 22%, per una spesa complessiva lorda annua di € 6.851,52.
4. **Di impegnare** la spesa annua lorda di € 6.851,52 all'apposito cap. 6 codice bilancio 01.03.1 (1010103) del Bilancio di previsione degli esercizi 2018 e 2019 dando atto che per l'esercizio 2020 il capitolo sarà adeguatamente stanziato e di incaricare gli uffici per gli atti esecutivi della presente.
5. **Di dare atto** che la presente deliberazione, ai sensi della normativa vigente, diviene esecutiva a pubblicazione avvenuta.
6. **di dare evidenza** che avverso il presente provvedimento sono ammessi i seguenti ricorsi:
 - opposizione alla Giunta Comunale entro il periodo di pubblicazione, ai sensi dell'art. 79, comma 5, del TULROC, approvato con D.P.G.Reg. 01.02.2005 n. 3/L;
 - ricorso giurisdizionale al Tribunale Regionale di Giustizia Amministrativa di Trento entro sessanta giorni dalla pubblicazione ai sensi dell'art. 29 del D.Lgs.

104/2010 o, in alternativa, ricorso straordinario al Presidente della Repubblica entro centoventi giorni dalla pubblicazione, ai sensi dell'art. 8 del D.P.R. 1199/71 "Semplificazione dei procedimenti in materia di ricorsi amministrativi" da parte di chi abbia interesse.

Punto 3 all'O.d.G

Interventi

Il Sindaco evidenziando la positività del triennio passato propone di prorogare Tiziano Amistadi.

Punto 4 all'O.d.G.

Deliberazione n. 33/2017 dd. 28.09.2017

OGGETTO: Autorizzazione ai sensi dell'articolo 106 della L.P. 15/15 s.m.i. al rilascio del permesso di costruire in deroga per l'ulteriore variante ai lavori a carico delle pp.edd. 104 e 105 in C.C. Saone, località Sabrusà e parere relativo alla realizzazione dei lavori ricadenti in fascia di rispetto stradale.

EF

IL CONSIGLIO COMUNALE

Vista la Segnalazione Certificata di Inizio Attività 89/2016 presentata in data 28.10.2016, prot. n. 12928 dai signori Pederzolli Giovanazzi Fabio e Simeon Laura relativa ai lavori di risanamento conservativo dell'immobile p.ed. 104 e 105 in C.C. Saone, località Sabrusà.

Vista la convenzione ai sensi dell'articolo 104, comma 5, della L.P. 15/15 s.m.i. stipulata tra il signor Pederzolli Giovanazzi Fabio ed il Comune di Tione di Trento in data 23.11.2016, Rep. N. 870, con la quale il richiedente si è impegnato ad effettuare interventi di manutenzione ambientale a carico delle pertinenze dell'edificio oggetto di intervento edilizio.

Vista la deliberazione del Consiglio Comunale n. 20/2017 di data 27.04.2017 con la quale si autorizza in deroga alle previsioni di cui all'articolo 16 (risanamento conservativo) delle Norme di Attuazione della variante al Piano Regolatore Generale relativa al recupero del patrimonio edilizio montano approvata dalla Giunta Provinciale con deliberazione n. 1318 di data 04.06.2010, il rilascio del permesso di costruire in deroga richiesto in data 23.02.2017, prot. n. 2080, per la variante ai lavori a carico della p.ed. 104 in C.C. Saone, località Sabrusà, come da progetto a firma del geometra Cornella Manuel.

Visto il permesso di costruire in deroga n. 12/2017 di data 05.05.2017 ai sensi dell'articolo 106 della L.P. 15/15 s.m.i. rilasciata al signor Pederzolli Giovanazzi Fabio per la prima variante alla SCIA n. 89/2016 presentata il 28.10.2016, relativamente ai lavori di parziale demolizione e ricostruzione su sedime e parziale risanamento della p.ed. 104 in C.C. Saone, località Sabrusà e relativo progetto autorizzato a firma del geometra Cornella Manuel, con studio tecnico a San Lorenzo in Banale (TN).

Vista la Segnalazione Certificata di Inizio Attività 34/2017 presentata in data 12.06.2017, prot. n. 6455 dai signori Pederzolli Giovanazzi Fabio e Simeon Laura relativa alla seconda variante ai lavori di risanamento conservativo dell'immobile p.ed. 104 e 105 in C.C. Saone, località Sabrusà.

Vista l'istanza di permesso di costruire ai sensi dell'articolo 106 della L.P. 15/15 s.m.i. presentata dai signori Pederzolli Giovanazzi Fabio e Simeon Laura in data 13.09.2017, prot. n. 9756, per la terza variante alla SCIA n. 89/2016 presentata il 28.10.2016, relativamente ai lavori di ulteriore demolizione e ricostruzione su sedime della p.ed. 104 e parziale demolizione e ricostruzione della p.ed. 105 in C.C. Saone, località Sabrusà, con allegato progetto a firma del geometra Cornella Manuel, con studio tecnico a San Lorenzo in Banale (TN).

Vista la "relazione di integrazione per modifica progettuale" datata 06.09.2017 a firma del dott.geol. Silvio Alberti riferita ai lavori di variante a carico della p.ed. 104 in C.C. Saone di proprietà del signor Pederzolli Giovanazzi Fabio, firmata per presa visione dal progettista e dichiarazione del progettista ai sensi dell'articolo 24, comma 4, del Regolamento Edilizio Comunale *"che il progetto è stato redatto secondo le prescrizioni contenute nella relazione geologica allegata"*.

Vista la "relazione di integrazione per modifica progettuale" datata giugno 2017 a firma del dott.geol. Silvio Alberti riferita ai lavori di variante a carico della p.ed. 105 in C.C. Saone di proprietà della signora Simeon Laura, firmata per presa visione dal progettista e dichiarazione del progettista ai sensi dell'articolo 24, comma 4, del Regolamento Edilizio Comunale *"che il progetto è stato redatto secondo le prescrizioni contenute nella relazione geologica allegata"*.

Vista la variante al Piano Regolatore Generale relativa al recupero del patrimonio edilizio montano approvata dalla Giunta Provinciale con deliberazione n. 1318 di data 04.06.2010, in vigore dal 16.06.2010, in particolare la scheda n. 32/S relativa all'immobile p.ed. 104 e 105 in C.C. Saone, che classifica l'immobile medesimo come edificio con la tipologia di intervento del risanamento conservativo - R2.

Visto l'articolo 106 (interventi di carattere straordinario riguardanti edifici storici) della L.P. 15/15 s.m.i. di seguito riportato:

"1. Nel caso d'interventi riguardanti edifici storici soggetti a risanamento conservativo ed edifici del patrimonio edilizio tradizionale montano soggetti a risanamento conservativo e a ristrutturazione edilizia, se l'interessato presenta al comune una perizia asseverata che dimostra che l'immobile presenta condizioni statiche tali da non consentirne il recupero con modalità conservative nel rispetto delle condizioni previste dalle norme urbanistiche per la relativa tipologia d'intervento, il consiglio comunale, acquisito il parere della CPC o l'autorizzazione paesaggistico-ambientale, se richiesta, può autorizzare il rilascio del permesso di costruire per la realizzazione del progetto di recupero proposto, anche con demolizione e ricostruzione, in deroga alle previsioni degli strumenti urbanistici vigenti o adottati.

2. L'applicazione del comma 1 è esclusa nel caso di edifici assoggettati alla categoria del restauro od oggetto di vincolo ai sensi delle norme in materia di beni culturali.

3. Il progetto di demolizione e ricostruzione previsto dal comma 1 deve risultare coerente con le caratteristiche tipologiche, architettoniche, con le prescrizioni relative a elementi e materiali ammessi dal PRG per la categoria d'intervento a cui è soggetto l'edificio e, in generale, con l'obiettivo di migliorare le condizioni architettoniche dell'edificio preesistente e il contesto in cui è inserito.

4. Alle varianti ai progetti autorizzati ai sensi del comma 1 si applica la disciplina delle varianti di cui all'articolo 92. Queste varianti sono subordinate al parere preventivo della CPC, fatta eccezione per quelle in corso d'opera".

Vista la delibera n. 314/2017 di data 28.08.2017 della Commissione per la Pianificazione Territoriale e il Paesaggio della Comunità delle Giudicarie con la quale è stata concessa l'autorizzazione ai soli fini della tutela paesaggistico-ambientale per l'intervento relativo all'ulteriore demolizione e ricostruzione parziale in deroga a carico delle pp.edd. 104 e 105 in C.C. Saone, località Sabrusà con la prescrizione di seguito riportata : *"Al fine di migliorare i caratteri compositivi dell'edificio, inserendolo armoniosamente nell'ambiente circostante, non sia realizzato il rivestimento in acciaio corten ma, la muratura, sia finita con intonaco a base di calce , impiegando inerte locale, ricreando la stessa tonalità cromatica e la stessa grana dell'esistente. La copertura del bagno sul prospetto ovest sia eseguita con la stessa pendenza della soprastante falda dell'edificio principale, impostando l'altezza in modo da non comportare aumenti di volume rispetto alla situazione attuale"*.

Specificato che l'istanza di permesso di costruire non necessita del parere della Commissione Edilizia Comunale ai sensi degli articoli 7 e 9, comma 4, della L.P. 15/15 s.m.i. e secondo quanto precisato dall'Assessore all'Urbanistica della P.A.T. con la nota informativa datata 12.10.2015, prot. n. 517354, pervenuta in data 12.10.2014, prot. n. 12832.

Dato atto che l'intervento richiesto in data 23.02.2017 relativamente all'ulteriore demolizione e ricostruzione dell'immobile in p.ed. 104 e parziale demolizione e ricostruzione della p.ed. 105 in C.C. Saone, località Sabrusà, risulta in contrasto con la tipologia di intervento ammissibile dalla variante Piano Regolatore Generale relativa al recupero del patrimonio edilizio montano, ossia all'intervento di risanamento conservativo di cui all'articolo 16 delle Norme di Attuazione che vieta la demolizione totale o parziale dell'edificio e quindi può essere applicato nella fattispecie il dispositivo normativo previsto all'articolo 106 della L.P. 15/15 s.m.i. in quanto viene assicurato comunque un recupero dell'edificio tutelato, classificato come insediamento storico montano, mediante la completa demolizione e ricostruzione per quanto riguarda la p.ed. 104 e parziale demolizione e ricostruzione per quanto riguarda la p.ed. 105 in C.C. Saone nel rispetto delle caratteristiche architettoniche originarie dello stesso.

Dato atto che l'autorizzazione di competenza del Consiglio Comunale ai sensi dell'articolo 106, comma 1, della L.P. 15/15 s.m.i. è possibile in quanto l'immobile presenta condizioni statiche tali da non consentirne il recupero nel rispetto delle condizioni stabilite dalle norme urbanistiche per la tipologia di intervento prevista, come meglio evidenziato con perizia asseverata datata 27 giugno 2017 a firma del dott. ing. Nicolussi Luigi presentata contestualmente all'istanza di permesso di costruire in deroga.

Preso atto che il predetto intervento ricade parzialmente in fascia di rispetto stradale della viabilità locale indicata nella cartografia del Piano Regolatore Generale e quindi risulta necessaria l'acquisizione del parere in merito all'utilizzo della fascia di rispetto stradale ai sensi dell'art. 6, comma 2 e comma 7, delle disposizioni provinciali in materia di utilizzo delle fasce di rispetto stradale come da ultimo approvata con deliberazione della Giunta Provinciale n. 2088 di data 04.10.2013.

Richiamata la vigente normativa provinciale in materia di utilizzo delle fasce di rispetto stradale, come da ultimo approvata con deliberazione della Giunta Provinciale n. 2088 di data 04.10.2013, in particolare l'articolo 6 (limiti di utilizzo), commi 3 e 7, di seguito riportati :

3. Nel caso di edifici già esistenti nelle fasce di rispetto stradali diverse da quelle di cui al comma precedente, sono ammessi i seguenti interventi, fermo restando il rispetto di altre disposizioni di legge o di regolamento e delle previsioni degli strumenti urbanistici subordinati al PUP :

- a) ampliamento, fuori terra o in sottosuolo, sempreché la parte in ampliamento non si avvicini al ciglio stradale più della parte emergente dal terreno dell'edificio preesistente;*
- a bis) la realizzazione di fabbricati pertinenziali di edifici esistenti, sulla base di adeguata motivazione e previo parere della commissione edilizia, purché sia previsto l'aumento della distanza dal ciglio stradale della nuova costruzione rispetto alla parte emergente dal terreno dell'edificio preesistente;*
- b) demolizione e ricostruzione, purchè, di norma, sia previsto l'aumento della distanza dal ciglio stradale della nuova costruzione rispetto alla parte emergente dal terreno dell'edificio preesistente.*

7. Ai fini della tutela della sicurezza della circolazione e della verifica della compatibilità degli interventi con le esigenze di realizzazione e potenziamento delle strade, gli interventi ammessi nelle fasce di rispetto ai sensi del presente articolo, ivi compresa l'eventuale realizzazione di nuovi accessi ove ritenuta indispensabile, sono comunque subordinati al rilascio del parere favorevole dell'ente competente nella gestione della strada".

Specificato che l'intervento prevede la realizzazione di una nuova intercapedine interrata con relativa areazione in fascia di rispetto stradale della viabilità locale indicata nella cartografia del Piano Regolatore Generale stabilita a ml. 10,00 ma comunque ad una distanza dalla viabilità locale superiore alla distanza dell'immobile esistente costituito dalla p.ed. 105 in C.C. Saone e quindi all'interno dell'allineamento che detto immobile costituisce rispetto alla viabilità locale indicata in PRG.

Visto il parere favorevole in ordine alla regolarità tecnico - amministrativa espresso dal Responsabile dell'Ufficio Tecnico Comunale – Settore Edilizia Privata e dato atto che la presente non ha rilevanza contabile.

Visto il T.U.LL.RR.O.C. approvato con D.P.Reg. 01.02.2005 n. 3/L.

Con voti n. 13 favorevoli, n. zero contrari, n. 5 astenuti (Accili, Malacarne, Pironi, Rognoni, Scandolari) su n. 18 Consiglieri presenti e votanti, espressi per alzata di mano,

DELIBERA

1. Di **autorizzare** ai sensi dell'articolo 106 della Legge Provinciale 4 agosto 2015, n. 15 s.m.i., in deroga alle previsioni di cui all'articolo 16 (risanamento conservativo) delle Norme di Attuazione della variante al Piano Regolatore Generale relativa al recupero del patrimonio edilizio montano approvata dalla Giunta Provinciale con deliberazione n. 1318 di data 04.06.2010, il rilascio del permesso di costruire in deroga richiesto in data 13.09.2017, prot. n. 9756, per l'ulteriore variante ai lavori a carico delle pp.edd. 104 e 105 in C.C. Saone, località Sabrusà, come da progetto a firma del geometra Cornella Manuel.
2. Di **esprimere** parere favorevole, ai sensi dell'articolo 6, comma 7, della vigente normativa provinciale in materia di utilizzo delle fasce di rispetto stradale, all'intervento ricadente in fascia di rispetto stradale della viabilità locale indicata nella cartografia del Piano Regolatore Generale.
3. Di **dichiarare** la presente deliberazione, vista l'urgenza di procedere al rilascio del relativo permesso di costruire in deroga, con voti n. 13 favorevoli, n. zero contrari e n. 5 astenuti (Accili, Malacarne, Pironi, Rognoni e Scandolari) su n. 18 Consiglieri presenti e votanti, espressi per alzata di mano, immediatamente eseguibile, ai sensi dell'art. 79 comma 4 del TULLRROC approvato con D.P.Reg. 01.02.2005 n. 3/L.
4. Di **evidenziare** che avverso il presente provvedimento sono ammessi i seguenti ricorsi:
 - ✓ opposizione alla Giunta Comunale entro il periodo di pubblicazione, ai sensi dell'art. 79, c. 5, del T.U.L.R.O.C. approvato con D.P.Reg. 3/L/2005;
 - ✓ ricorso giurisdizionale al Tribunale Regionale di Giustizia Amministrativa di Trento entro sessanta giorni, ai sensi dell'art. 29 del D.Lgs. 104/2010, o, in alternativa, ricorso straordinario al Presidente della Repubblica entro centoventi giorni, ai sensi degli art. 8 e 9 del D.P.R. 1199/1971.

Punto 4

INTERVENTI

Relaziona il Sindaco.

E' una piccola variante ad un intervento sul quale già ci si era espressi favorevolmente a proposito del progetto iniziale.

Punto 5 all'O.d.G.

Deliberazione n. 34/2017 dd. 28.09.2017

OGGETTO: Revisione straordinaria delle partecipazioni ex art. 7 co. 10 l.p. 29 dicembre 2016, n. 19 e art. 24, d.lgs. 19 agosto 2016 n. 175, come modificato dal d.lgs. 16 giugno 2017, n. 100 — Ricognizione delle partecipazioni societarie possedute ed atti connessi.

DV

IL CONSIGLIO COMUNALE

CONSIDERATO quanto disposto dal D.Lgs. 19 agosto 2016 n. 175, emanato in attuazione dell'art. 18, legge 7 agosto 2015 n. 124, che costituisce il nuovo Testo unico in materia di Società a partecipazione Pubblica (T.U.S.P.), come integrato e modificato dal Decreto legislativo 16 giugno 2017, n. 100 (di seguito indicato con "Decreto correttivo"), nonché quanto disposto – ai fini dell'adeguamento dell'ordinamento locale alla normativa suddetta – dall'art. 7 l.p. 29 dicembre 2016, n. 19; VISTO che ai sensi dell'art. 24 l.p. 27 dicembre 2010, n. 27 – come modificato dal testé richiamato art. 7 l.p. n. 19/2016 cit.- gli Enti locali della Provincia autonoma di Trento non possono, direttamente o indirettamente, mantenere partecipazioni, anche di minoranza, in società aventi per oggetto attività di produzione di beni e servizi non strettamente necessarie al perseguimento delle proprie finalità istituzionali e comunque diverse da quelle prescritte dall'art. 4 d.lgs. n. 175/2016 cit.;

DATO ATTO che il Comune di Tione di Trento, ai sensi degli articoli 1 e 2 del T.U.L.R.O.C. è, in quanto Comune, Ente a fini generali rappresentativo della Comunità locale di cui cura gli interessi e promuove lo sviluppo con attribuzione di tutte le funzioni amministrative di interesse locale inerenti lo sviluppo culturale, sociale ed economico della popolazione;

TENUTO CONTO che, ai sensi dell'art. 24 co. 1 l.p. b. 27/2010 le condizioni di cui all'art. 4 co. 1 e 2 d.lgs. n. 175/2016 si intendono comunque rispettate qualora la partecipazione o la specifica attività da svolgere siano previste dalla normativa statale, regionale o provinciale;

ATTESO che il Comune, fermo restando quanto sopra indicato, può mantenere partecipazioni in società:

- per lo svolgimento delle attività indicate dall'art. 4, c. 2, del T.U.S.P., comunque nei limiti di cui al comma 1 del medesimo articolo:
 - a) produzione di un servizio di interesse generale, ivi inclusa la realizzazione e la gestione delle reti e degli impianti funzionali ai servizi medesimi;
 - b) progettazione e realizzazione di un'opera pubblica sulla base di un accordo di programma fra amministrazioni pubbliche, ai sensi dell'articolo 193 del decreto legislativo n. 50 del 2016;
 - c) realizzazione e gestione di un'opera pubblica ovvero organizzazione e gestione di un servizio d'interesse generale attraverso un contratto di partenariato di cui all'articolo 180 del decreto

legislativo n. 50 del 2016, con un imprenditore selezionato con le modalità di cui all'articolo 17, commi 1 e 2;

- d) autoproduzione di beni o servizi strumentali all'ente o agli enti pubblici partecipanti o allo svolgimento delle loro funzioni, nel rispetto delle condizioni stabilite dalle direttive europee in materia di contratti pubblici e della relativa disciplina nazionale di recepimento;
 - e) servizi di committenza, ivi incluse le attività di committenza ausiliarie, apprestati a supporto di enti senza scopo di lucro e di amministrazioni aggiudicatrici di cui all'articolo 3, comma 1, lettera a), del decreto legislativo n. 50 del 2016" •
- allo scopo di ottimizzare e valorizzare l'utilizzo di beni immobili facenti parte del proprio patrimonio, "in società aventi per oggetto sociale esclusivo la valorizzazione del patrimonio (...), tramite il conferimento di beni immobili allo scopo di realizzare un investimento secondo criteri propri di un qualsiasi operatore di mercato" (art. 4 co. 3)
 - qualora la società abbia per oggetto sociale prevalente la gestione di spazi fieristici e l'organizzazione di eventi fieristici, la realizzazione e la gestione di impianti di trasporto a fune per la mobilità turistico-sportiva eserciti in aree montane, nonché la produzione di energia da fonti rinnovabili (art. 4 co. 7)

RICORDATO che è fatta salva la possibilità di mantenere partecipazioni in società che producono servizi economici di interesse generale a rete di cui all'art. 3-bis, D.L. n. 138/2011 e s.m.i., anche fuori dall'ambito territoriale del Comune di Tione di Trento ove siano rispettate le previsioni di cui al T.U.S. P e che le società in house providing, sulle quali viene esercitato il controllo analogo ai sensi dell'art. 16, D.lgs. n. 175/2016, che rispettano i vincoli in tema di partecipazione di capitali privati (co. 1) e soddisfano il requisito dell'attività prevalente producendo almeno l'80% del loro fatturato nell'ambito dei compiti affidati dagli enti soci (co.3), possono rivolgere la produzione ulteriore (rispetto a detto limite) anche a finalità diverse, fermo il rispetto dell'art.4, co. 1, d.lgs. n. 175/2016, a condizione che tale ulteriore produzione permetta di conseguire economie di scala od altri recuperi di efficienza sul complesso dell'attività principale della società;

RICHIAMATA la deliberazione n. 19/2017 dd. 19.7.2017 della Sezione Autonomie Locali della Corte dei Conti e i relativi allegati;

RILEVATO che per effetto dell'art. 7 co. 10 l.p. n. 19/2016, entro il 30 settembre 2017, il Comune deve provvedere ad effettuare una ricognizione di tutte le partecipazioni dallo stesso possedute al 31 dicembre 2016, data di entrata in vigore della suddetta legge provinciale, individuando quelle che devono essere alienate;

TENUTO CONTO che - i fini di cui sopra ed ai sensi dell'art. 18 co. 3 bis e 3 bis 1 l.p. 10 febbraio 2005, n. 1, applicabili agli Enti locali per effetto e nei termini stabiliti dall'art. 24 co. 4 l.p. n. 27/2010 cit. - devono essere fatte oggetto di un piano di razionalizzazione le partecipazioni per le quali si verifichi una delle seguenti condizioni:

- a) partecipazioni societarie che non possono essere detenute in conformità all'articolo 24 (Disposizioni in materia di società della Provincia e degli enti locali), comma 1, della legge provinciale 27 dicembre 2010, n. 27;

- b) società che risultano prive di dipendenti o che hanno un numero di amministratori superiore a quello dei dipendenti, con esclusione delle società che hanno come oggetto sociale esclusivo la gestione delle partecipazioni societarie;
- c) partecipazioni in società che svolgono attività analoghe o simili a quelle svolte da altre società controllate o da propri enti strumentali di diritto pubblico e privato;
- d) partecipazioni in società che, nel triennio precedente, hanno conseguito un fatturato medio non superiore a 250.000,00- Euro o in un'idonea misura alternativa di pari valore, computata sull'attività svolta nei confronti, per conto o a favore dei soci pubblici, quali, ad esempio, i costi sostenuti da questi ultimi per lo svolgimento dell'attività da parte della società o gli indicatori di rendicontabilità nell'ambito del bilancio sociale predisposto; ferma la possibilità di discostarsi, motivatamente;
- e) partecipazioni in società diverse da quelle costituite per la gestione di un servizio d'interesse generale che hanno prodotto un risultato negativo per quattro dei cinque esercizi precedenti;
- f) necessità di contenimento dei costi di funzionamento;
- g) necessità di aggregazione di società detenute in conformità all'articolo 24, comma 1, della legge provinciale n. 27 del 2010.

CONSIDERATO altresì che le disposizioni del predetto Testo unico devono essere applicate avendo riguardo all'efficiente gestione delle partecipazioni pubbliche, alla tutela e promozione della concorrenza e del mercato, nonché alla razionalizzazione e riduzione della spesa pubblica; VALUTATE pertanto le modalità di svolgimento delle attività e dei servizi oggetto delle società partecipate dall'Ente, con particolare riguardo all'efficienza, al contenimento dei costi di gestione ed alla tutela e promozione della concorrenza e del mercato; TENUTO CONTO del miglior soddisfacimento dei bisogni della comunità e del territorio amministrati a mezzo delle attività e dei servizi resi dalle società partecipate possedute dall'Ente;

CONSIDERATO che alcune partecipazioni sono tali da generare utili e dividendi per l'amministrazione e che la permanenza di adeguate entrate proprie del Comune è condizione basilare per permettere un livello adeguato di resa dei servizi alla Comunità e che quindi vanno considerate con particolare favore le partecipazioni che generano entrate per l'Amministrazione.

TENUTO CONTO che l'esame ricognitivo di tutte le partecipazioni detenute è stato istruito dai servizi ed uffici comunali competenti, in conformità ai sopra indicati criteri e prescrizioni;

DATO ATTO che il Comune di Tione di Trento detiene partecipazioni DIRETTE nelle seguenti società:

GEAS SPA
 SCUOLA MUSICALE GIUDICARIE S.C.
 TREGAS SRL
 INFORMATICA TRENTINA SPA
 TRENINO TRASPORTI ESERCIZIO SPA
 CONSORZIO DEI COMUNI TRENTINI S.C.
 TRENINO RISCOSSIONI SPA

e partecipazioni INDIRETTE, tramite la propria Azienda Speciale (ASM) nelle seguenti società:

DOLOMITI ENERGIA SPA
 GIUDICARIE GAS SRL

PRIMIERO ENERGIA SPA
SET DI STRIBUZIONE
S.C. PARCHEGGIO VIA STENICO
CASSA RURALE ADAMELLO BRENTA S.C.
GEAS SPA
TREGAS SRL

ed un'ulteriore partecipazione INDIRETTA nella società CENTRO SERVIZI CONDIVISI tramite Informatica Trentina, Trentino Riscossioni e Trentino Trasporti Esercizio.

VISTO l'esito della ricognizione effettuata come risultante nell'allegato A alla presente deliberazione, dettagliato per ciascuna partecipazione detenuta, allegato che ne costituisce parte integrante e sostanziale;

CONSIDERATO che ai sensi del citato art. 7 co. 10 l.p. n. 19/2016 occorre individuare le partecipazioni eventualmente soggette a piani di razionalizzazione ed alienazione;

RITENUTO che le partecipazioni da razionalizzare o alienare devono essere individuate perseguendo, al contempo, la migliore efficienza, la più elevata razionalità, la massima riduzione della spesa pubblica e la più adeguata cura degli interessi della comunità e del territorio amministrati;

TENUTO CONTO del parere espresso dall'Organo di revisione ai sensi dell'art. 239, c. 1, lett. b), n. 3), D.Lgs. n. 267/2000;

PREMESSO quanto sopra;

VISTO il T.U. delle leggi regionali sull'ordinamento dei comuni della Regione Autonoma Trentino – Alto Adige, approvato con D.P.Reg. 1 febbraio 2005, n. 3/L e s.m.;

VISTA la legge provinciale 9 dicembre 2015, n. 18;

VISTO il D.Lgs. 18 agosto 2000, n. 267 e successive modificazioni;

VISTO il T.U.S.P. di cui al D.Lgs. 19/8/2016 n. 175;

VISTO il T.U. delle leggi regionali sull'ordinamento contabile e finanziario nei comuni della Regione autonoma Trentino – Alto Adige approvato con D.P.G.R. 28 maggio 1999, n. 4/L, modificato con D.P.Reg. 1 febbraio 2005, n. 4/L e il relativo regolamento di attuazione emanato con D.P.G.R. 27 ottobre 1999, n. 8/L;

VISTO il parere espresso dall'organo di revisione ai sensi dell'art. 239, c. 1, lett. b), n. 3), d.lgs. n. 267/2000 e dell'art. 53 co. 2 l.p. 9 dicembre 2015, n. 18;

VISTI i pareri favorevoli espressi, ai sensi dell'art. 56-ter della L.R. 4.01.1993 n. 1 come modificata dalla L.R. 15.12.2015 n. 31, sulla proposta di adozione della presente deliberazione dal Segretario Generale in ordine alla regolarità tecnico – amministrativa e dal responsabile del Servizio Finanziario in ordine alla regolarità contabile;

VISTO lo Statuto Comunale;

ACCERTATA l'urgenza di rendere immediatamente eseguibile il presente provvedimento al fine di consentire il rispetto dei tempi previsti dalla normativa in materia;

CON n. 13 voti favorevoli, n. zero voti contrari e n. 5 astenuti (Accili, Malacarne, Pironi, Rognoni e Scandolari), espressi per alzata di mano dai n. 18 Consiglieri presenti e votanti,

DELIBERA

1. di approvare la ricognizione di tutte le partecipazioni possedute dal Comune alla data del 31 dicembre 2016, accertandole come da elenco in premessa e da allegato A alla presente deliberazione, che ne costituisce parte integrante e sostanziale;
2. di incaricare il Sindaco e gli Uffici degli atti esecutivi del presente provvedimento;
3. di dare atto che l'esito della ricognizione di cui alla presente deliberazione sia comunicato ai sensi dell'art. 17, D.L. n. 90/2014, e s.m.i., con le modalità ex D.M. 25 gennaio 2015 e s.m.i., tenuto conto di quanto indicato dall'art. 21, Decreto correttivo;
4. di dare atto che copia della presente deliberazione sia inviata alla competente Sezione regionale di controllo della Corte dei conti, con le modalità indicate dall'art. 24, c. 1 e 3, T.U.S.P.
5. di dichiarare, con n. 13 voti favorevoli, n. zero voti contrari e n. 5 astenuti (Accili, Malacarne, Pironi, Rognoni e Scandolari), espressi per alzata di mano dai n. 18 Consiglieri presenti e votanti, la presente deliberazione immediatamente eseguibile, ai sensi dell'art. 79, comma 4, del Testo Unico delle Leggi sull'Ordinamento dei Comuni approvato con D.P.Reg. 1 febbraio 2005, n. 3/L;
6. di dare evidenza che avverso la presente deliberazione sono ammessi:
 - opposizione alla Giunta comunale, durante il periodo di pubblicazione, ai sensi dell'art. 79, comma 5, del D.P.Reg. 01.02.2005 n. 3/L e s.m. ed ai sensi della Legge 241/1990 e ss.mm., L.P. 23/1990 e s.m. alternativamente;
 - ricorso giurisdizionale al Tribunale regionale di giustizia amministrativa di Trento, entro 60 giorni ai sensi dell'art. 29 del D.Lgs. 02.07.2010, n. 104;
 - ricorso straordinario entro 120 giorni al Presidente della Repubblica, ai sensi dell'art. 8 del D.P.R. 24 novembre 1971 n. 1199.

**LINEE GUIDA PER LE RICOGNIZIONI E I PIANI DI RAZIONALIZZAZIONE
DEGLI ORGANISMI PARTECIPATI DAGLI ENTI TERRITORIALI
(ART. 24 D.LGS. N. 175/2016)**

01. SCHEDA ANAGRAFICA

Tipologia Ente:

Denominazione Ente:

Codice fiscale dell'Ente:

L'ente ha già adottato il piano operativo di razionalizzazione ai sensi dell'art. 1 co. 612, l. n. 190/2014

A
ALLEGATO ALLA DELIBERAZIONE ~~CONSIGLIO~~ CONSILIARE
N. 34/2014 DD. 28/09/2014

Comune Tione di TREVISO

IL SEGRETARIO GENERALE
Don. Diego Viviani

Dati del referente/responsabile per la compilazione del piano

Nome:

Cognome:

Segretario Generale

Recapiti:
Indirizzo:

Telefono:

Fax:

Posta elettronica:

02. RICOGNIZIONE DELLE SOCIETÀ PARTECIPATE

Se l'ente partecipa al capitale di una società sia direttamente sia indirettamente, compilare sia la scheda 02.01. sia la scheda 02.02.
02.01. Ricognizione delle società a partecipazione diretta

Progressivo	Codice fiscale società	Denominazione società	Anno di costituzione	% Quota di partecipazione	Attività svolta	Partecipazione di controllo	Società in house	Quotata (ai sensi del d.lgs. n. 175/2016)	Holding pura
A	B	C	D	E	F	G	H	I	J
Dir_1	01531350229	AZIENDA SERVIZI MUNICIPALIZZATI - NB SI TRATTA DI AZIENDA SPECIALE E NON DI SOCIETA'	1996	100,00	produzione e distribuzione energia elettrica, vendita gas naturale, gestione acquedotto e impianto illuminazione pubblico e servizi minori	NO	NO	NO	NO
Dir_2	01533550222	CONSORZIO DEI COMUNI TARENTINI	1996	0,15	attività di consulenza, supporto organizzativo e rappresentanza dell'ente	NO	NO	NO	NO
Dir_3	01811460227	GEAS SPA	2002	5,29	produzione di energia elettrica; servizi acquedottistici e servizi minori	NO	NO	NO	NO
Dir_4	00990320228	INFORMATICA TRENTINA SPA	1983	0,71	produzione di servizi strumentali all'ente e alle finalità istituzionali	NO	SI	NO	NO
Dir_5	02082260221	SCUOLA MUSICALE DELLE GIUDICARIE S.C.	2009	0,28	promozione della musica e della cultura musicale	NO	NO	NO	NO
Dir_6	02031010222	TREGAS TRENTINO RETI GAS SRL	2007	14,18	trasporto gas naturale tramite partecipazione azionaria	NO	NO	NO	NO
Dir_7	02002380224	TRENTINO RISCOSSIONI SPA	2006	0,000353	produzione di servizi strumentali all'Ente nell'ambito della riscossione e gestione delle imposte	NO	SI	NO	NO
Dir_8	02084830229	TRENTINO TRASPORTI ESERCIZIO SPA	2008	0,035	gestione del servizio di trasporto pubblico	NO	SI	NO	NO

Le società a partecipazione diretta (quotate e non quotate) sono sempre oggetto di ricognizione, anche se non controllate dall'ente.

Colonna B: Inserire codice di 11 cifre per le società aventi sede in Italia; codice di 11 cifre seguito da "E" per le società aventi sede all'estero.

Colonna C: Inserire la ragione sociale comprensiva della forma giuridica.

Colonna E: Inserire valori comprensivi di decimali.

Colonna F: Inserire una descrizione sintetica della/e attività effettivamente svolta/e.

Colonna G: Indicare se la partecipazione detenuta dall'amministrazione è di controllo ai sensi dell'art. 2359 c.c.

Colonna H: Indicare "SI" se l'Amministrazione esercita il controllo analogo o più Amministrazioni esercitano il controllo analogo congiunto.

Colonna I: Indicare "SI" se la società emette azioni quotate in mercati regolamentati; se ha emesso, al 31/12/2015, strumenti finanziari quotati in mercati regolamentati; se sia partecipata da società quotate o che hanno emesso strumenti finanziari quotati.

Colonna J: Indicare "SI" se la società ha come oggetto sociale esclusivo la gestione delle partecipazioni societarie per conto dell'Amministrazione.

02. RICOGNIZIONE DELLE SOCIETÀ PARTECIPATE

02.02. Ricognizione delle società a partecipazione indiretta

Progressivo A	Codice fiscale società B	Denominazione società C	Anno di costituzione D	Denominazione società/organismo tramite E	% Quota di partecipazione società/organismo tramite F	% Quota di partecipazione indiretta Amministrazione G	Attività svolta H	Partecipazione di controllo I	Società in house J
Ind_1	00210910220	CASSA RURALE ADAMELLO BRENTA	2006	AZIENDA SERVIZI MUNICIPALIZZATI	0,0278		BANCHE- SISTEMA BANCARIO	NO	NO
Ind_2	02307490223	CENTRO SERVIZI CONDIVISI S.C. A R.L.	2013	INFORMATICA TRENTINA SPA	0,059143		prestazione di servizi organizzativi e gestionali ai consorziati	NO	NO
Ind_2	02307490223	CENTRO SERVIZI CONDIVISI S.C. A R.L.	2013	TRENTINO RISCOSSIONI SPA	0,000029		prestazione di servizi organizzativi e gestionali ai consorziati	NO	NO
Ind_2	02307490223	CENTRO SERVIZI CONDIVISI S.C. A R.L.	2013	TRENTINO TRASPORTI ESERCIZIO SPA	0,002916		prestazione di servizi organizzativi e gestionali ai consorziati	NO	NO
Ind_3	01614640223	DOLOMITI ENERGIA HOLDING SPA	1998	AZIENDA SERVIZI MUNICIPALIZZATI	0,0039		produzione di energia elettrica	NO	NO
Ind_4	01722590229	GIUDICARIE GAS	2000	AZIENDA SERVIZI MUNICIPALIZZATI	43,00		distribuzione gas naturale	NO	NO
Ind_5	01699790224	PRIMIERO ENERGIA SPA	2000	AZIENDA SERVIZI MUNICIPALIZZATI	0,646		produzione energia elettrica	NO	NO
Ind_6	01932800228	SET DISTRIBUZIONE SPA		AZIENDA SERVIZI MUNICIPALIZZATI	0,07		distribuzione di energia elettrica	NO	NO
Ind_7	02031010222	TREGAS TRENITINO RETI GAS SRL	2007	AZIENDA SERVIZI MUNICIPALIZZATI	0,3275		trasporto gas naturale tramite partecipazione azionaria	NO	NO
Ind_8	01811460227	GEAS SPA	2002	AZIENDA SERVIZI MUNICIPALIZZATI	11,05		produzione di energia elettrica; servizi acquedottistici e servizi minori	NO	NO
Ind_9	02290120225	SOCIETA' COOPERATIVA PARCHEGGIO VIA STENICO	2013	AZIENDA SERVIZI MUNICIPALIZZATI	3,7776		costruzione parcheggio pertinenziale interrato Via Stenico a Tione di Trento	NO	NO

Le società a partecipazione indiretta (quotate e non quotate) sono oggetto di ricognizione solo se detenute dall'ente per il tramite di una società/organismo sottoposto a controllo da parte dello stesso.

Colonna B: Inserire codice di 11 cifre per le società aventi sede in Italia; codice di 11 cifre seguito da "E" per le società aventi sede all'estero.

Colonna C: Inserire la ragione sociale comprensiva della forma giuridica.

Colonna E: Inserire la denominazione delle società/organismi (1 o +) attraverso le quali l'ente partecipa alle medesime. Per le indirette di livello successivo, inserire la denominazione delle società/organismi partecipanti (1 o +) del livello immediatamente precedente.

Colonna F: indicare separatamente ciascuna quota di partecipazione (comprensiva di decimali) qualora la partecipazione sia detenuta attraverso 2 o + società/organismi tramite.

Colonna G: indicare una unica quota di partecipazione (comprensiva di decimali) determinata in proporzione alla quota di partecipazione dei livelli precedenti.

Colonna H: Inserire una descrizione sintetica della/e attività effettivamente svolta/e.

Colonna I: Indicare se la partecipazione detenuta dall'amministrazione è di controllo ai sensi dell'art. 2359 c.c.

**COMUNE DI
TRENTO**

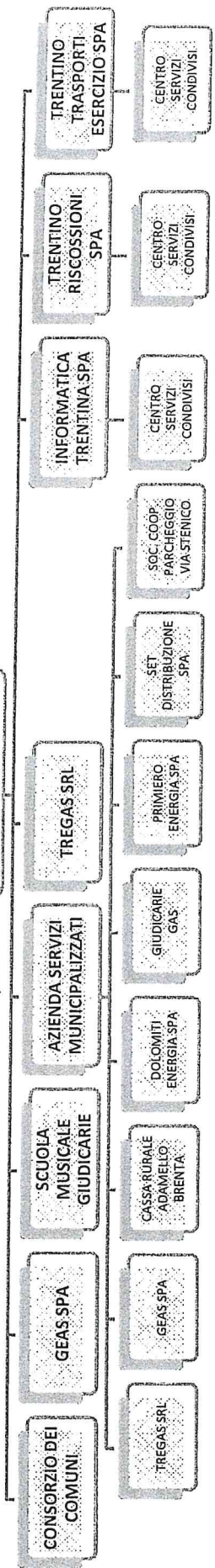

03. REQUISITI TESTO UNICO DELLE SOCIETÀ A PARTECIPAZIONE PUBBLICA

03.01. Finalità perseguite e attività ammesse (articoli 4 e 26)

Compilare una scheda per ciascuna società

Progressivo società partecipata: (a)

Denominazione società partecipata: (b)

Tipo partecipazione: (c)

Attività svolta: (d)

Indicare se la società:

- Rientra nell'Allegato "A" del d.lgs. n. 175/2016 (art. 26, co. 2)
- Ha come oggetto esclusivo la gestione di fondi europei per conto dello Stato o delle Regioni, ovvero la realizzazione di progetti di ricerca finanziati dalle istituzioni dell'Unione Europea (art. 26, co. 2)
- È stata esclusa, con deliberazione adottata ai sensi dell'art. 4 co. 9, secondo periodo, dall'applicazione totale o parziale delle disposizioni del medesimo articolo (**solo per le società partecipate dalle Regioni/Prov. Aut.**)
- È destinataria dei provvedimenti di cui al d.lgs. n. 159/2011 (art. 26, co. 12-bis)
- È autorizzata alla gestione delle case da gioco, ai sensi della legislazione vigente (art. 26, co. 12-sexies)
- Qualora non sia stata selezionata alcuna delle opzioni indicate ai punti precedenti, indicare se la società:
- È costituita in attuazione dell'art. 34 del regolamento CE n. 13/2013 - Gruppi d'Azione Locale (art. 4, co. 6)
- Ha per oggetto sociale prevalente la gestione di spazi fieristici e l'organizzazione di eventi fieristici (art. 4, co. 7)
- Ha per oggetto sociale prevalente la realizzazione e la gestione di impianti di trasporto a fune per la mobilità turistico-sportiva in aree montane (art. 4, co. 7)
- Ha per oggetto sociale prevalente la produzione di energia da fonti rinnovabili (art. 4, co. 7)
- Ha caratteristiche di spin off o di start up universitario, o analoghe a quelle degli enti di ricerca, ovvero gestisce aziende agricole con funzioni didattiche (art. 4, co. 8)
- Produce un servizio di interesse generale a rete (di cui all'art. 3-bis del d.l. 138/2011) fuori dall'ambito territoriale di riferimento, con affidamento dei servizi, in corso e nuovi, tramite procedure ad evidenza pubblica (art. 4, co. 9-bis)
- Produce beni e servizi strettamente necessari per il perseguimento delle finalità Istituzionali dell'ente (art. 4, co. 1)
- Produce un servizio di interesse generale (art. 4, co. 2, lett. a)
- Progetta e realizza un'opera pubblica sulla base di un accordo di programma fra amministrazioni pubbliche (art. 4, co. 2, lett. b)
- Realizza e gestisce un'opera pubblica ovvero organizza e gestisce un servizio di interesse generale attraverso un contratto di partenariato pubblico/privato (art. 4, co. 2, lett. c)
- Produce beni o servizi strumentali all'ente o agli enti pubblici partecipanti o alla svolgimento delle loro funzioni (art. 4, co. 2, lett. d)
- Svolge servizi di committenza (art. 4, co. 2, lett. e)
- Valorizza il patrimonio immobiliare dell'amministrazione partecipante (art. 4, co. 3)

Indicare le motivazioni della riconducibilità o meno ai vincoli di scopo di cui al co. 1 o ad una delle attività di cui ai commi 2 e 3, anche con riferimento alle società che svolgono le attività di cui ai commi 6, 7, 8:

ASM è Azienda speciale del Comune. Ai sensi della normativa regionale sull'Ordinamento dei Comuni, l'Azienda Speciale è una modalità di svolgimento dei servizi comunali, in particolare ASM svolge per il Comune di Tione i servizi di produzione e vendita di energia da fonti rinnovabili, ha la concessione dell'acquedotto comunale e gestisce il servizio di acquedotto, la vendita del gas, il servizio di illuminazione pubblica e altri servizi comunali minori.

(a): Inserire uno dei progressivi già indicati nelle schede di ricognizione (02.01; 02.02).

(b): Inserire la ragione sociale come indicata nelle schede di ricognizione (02.01; 02.02).

(c): Indicare il tipo di partecipazione distinguendo i casi in cui la società sia partecipata direttamente, indirettamente (tramite altra società/organismo), ovvero in parte direttamente e in parte indirettamente.

(d): Inserire l'attività come indicata nelle schede di ricognizione (02.01; 02.02).

03. REQUISITI TESTO UNICO DELLE SOCIETÀ A PARTECIPAZIONE PUBBLICA

03.02. Condizioni art. 20, co. 2

Compilare una scheda per ciascuna società

Progressivo società partecipata: (a)

Denominazione società partecipata: (b)

Tipo partecipazione: (c)

Attività svolta: (d)

Indicare i seguenti dati con riferimento all'esercizio 2015:

Numero medio dipendenti (e)	15,50
Numero amministratori	5
di cui nominati dall'Ente	5
Numero componenti organo di controllo	1
di cui nominati dall'Ente	1

Importi in euro

RISULTATO D'ESERCIZIO (g)	
2015	468.591,00
2014	636.988,00
2013	542.467,00
2012	20.169,00
2011	49.220,00

Importi in euro

Costo del personale (f)	790.612,00
Compensi amministratori	21.183,00
Compensi componenti organo di controllo	4.181,00

Importi in euro

FATTURATO	
2015	5.390.427,00
2014	5.183.191,00
2013	4.406.536,00
FATTURATO MEDIO	4.993.385,00

Sussistenza delle condizioni di cui all'art. 20, co. 2:

- La partecipazione societaria non rientra in alcuna delle categorie di cui all'art. 4 (art. 20, co. 2, lett. a)
- Società priva di dipendenti o con numero di amministratori superiore a quello dei dipendenti (art. 20, co. 2, lett. b)
- Svolgimento di attività analoghe o similari a quelle svolte da altre società partecipate o da enti pubblici strumentali (art. 20, co. 2, lett. c)

Indicare quali società/enti strumentali:

- Fatturato medio non superiore a 250.000 euro nel triennio precedente (NORMATIVA Provincia Autonoma di Trento, art. 24 LP 27/12/2010 n. 27 e s.m.)
- Perdite in 4 dei 5 esercizi precedenti (per società che non gestiscono un servizio di interesse generale) (art. 20, co. 2, lett. e)
- Necessità di contenimento dei costi di funzionamento (art. 20, co. 2, lett. f)
- Necessità di aggregazione con altre società aventi ad oggetto le attività consentite all'art. 4 (art. 20, co. 2, lett. g)

Indicare le motivazioni della sussistenza o meno delle condizioni di cui ai punti precedenti:

La presente scheda riguarda ASM Tione, che non è una società ma un'Azienda speciale comunale del Comune di Tione di trento, quindi un ente pubblico economico. Stando alle previsioni normative, non è oggetto di ricognizione, viene comunque censita per completezza e in quanto ASM detiene partecipazioni in altre società e quindi partecipazioni indirette per il Comune.

Azioni da intraprendere:

Non vi sono azioni da intraprendere. Si tratta di Azienda Speciale.

(a): Inserire uno dei progressivi già indicati nelle schede di ricognizione (02.01; 02.02).

(b): Inserire la ragione sociale come indicata nelle schede di ricognizione (02.01; 02.02).

(c): Indicare il tipo di partecipazione distinguendo i casi in cui la società sia partecipata direttamente, indirettamente (tramite altra società/organismo), ovvero in parte direttamente e in parte indirettamente.

(d): Inserire l'attività svolta come indicata nelle schede di ricognizione (02.01; 02.02).

(e): Inserire il numero medio di dipendenti come da nota integrativa al bilancio.

(f): Inserire la voce B9 del Conto economico.

(g): Inserire il risultato d'esercizio al netto delle imposte.

03. REQUISITI TESTO UNICO DELLE SOCIETÀ A PARTECIPAZIONE PUBBLICA

03.01. Finalità perseguite e attività ammesse (articoli 4 e 26)

Compilare una scheda per ciascuna società

Progressivo società partecipata: (a)

Denominazione società partecipata: (b)

Tipo partecipazione: (c)

Attività svolta: (d)

Indicare se la società:

- Rientra nell'Allegato "A" del d.lgs. n. 175/2016 (art. 26, co. 2)
- Ha come oggetto esclusivo la gestione di fondi europei per conto dello Stato o delle Regioni, ovvero la realizzazione di progetti di ricerca finanziati dalle istituzioni dell'Unione Europea (art. 26, co. 2)
- È stata esclusa, con deliberazione adottata ai sensi dell'art. 4 co. 9, secondo periodo, dall'applicazione totale o parziale delle disposizioni del medesimo articolo (solo per le società partecipate dalle Regioni/Prov. Aut.)
- È destinataria dei provvedimenti di cui al d.lgs. n. 159/2011 (art. 26, co. 12-bis)
- È autorizzata alla gestione delle case da gioco, ai sensi della legislazione vigente (art. 26, co. 12-sexies)
- Qualora non sia stata selezionata alcuna delle opzioni indicate ai punti precedenti, indicare se la società:
- È costituita in attuazione dell'art. 34 del regolamento CE n. 13/2013 - Gruppi d'Azione Locale (art. 4, co. 6)
- Ha per oggetto sociale prevalente la gestione di spazi fieristici e l'organizzazione di eventi fieristici (art. 4, co. 7)
- Ha per oggetto sociale prevalente la realizzazione e la gestione di impianti di trasporto a fune per la mobilità turistico-sportiva in aree montane (art. 4, co. 7)
- Ha per oggetto sociale prevalente la produzione di energia da fonti rinnovabili (art. 4, co. 7)
- Ha caratteristiche di spin off o di start up universitario, o analoghe a quelle degli enti di ricerca, ovvero gestisce aziende agricole con funzioni didattiche (art. 4, co. 8)
- Produce un servizio di interesse generale a rete (di cui all'art. 3-bis del d.l. 138/2011) fuori dall'ambito territoriale di riferimento, con affidamento dei servizi, in corso e nuovi, tramite procedure ad evidenza pubblica (art. 4, co. 9-bis)
- Produce beni e servizi strettamente necessari per il perseguimento delle finalità istituzionali dell'ente (art. 4, co. 1)
- Produce un servizio di interesse generale (art. 4, co. 2, lett. a)
- Progetta e realizza un'opera pubblica sulla base di un accordo di programma fra amministrazioni pubbliche (art. 4, co. 2, lett. b)
- Realizza e gestisce un'opera pubblica ovvero organizza e gestisce un servizio di interesse generale attraverso un contratto di partenariato pubblico/privato (art. 4, co. 2, lett. c)
- Produce beni o servizi strumentali all'ente o agli enti pubblici partecipanti o alla svolgimento delle loro funzioni (art. 4, co. 2, lett. d)
- Svolge servizi di committenza (art. 4, co. 2, lett. e)
- Valorizza il patrimonio immobiliare dell'amministrazione partecipante (art. 4, co. 3)

Indicare le motivazioni della riconducibilità o meno ai vincoli di scopo di cui al co. 1 o ad una delle attività di cui ai commi 2 e 3, anche con riferimento alle società che svolgono le attività di cui ai commi 6, 7, 8:

Il Consorzio dei Comuni, società cooperativa di cui sono soci i Comuni trentini, svolge attività fondamentale e necessaria in campo giuridico, amministrativo, contabile, tecnico e formativo, al corretto svolgimento delle funzioni e dei servizi comunali.

(a): Inserire uno dei progressivi già indicati nelle schede di ricognizione (02.01; 02.02).

(b): Inserire la ragione sociale come indicata nelle schede di ricognizione (02.01; 02.02).

(c): Indicare il tipo di partecipazione distinguendo i casi in cui la società sia partecipata direttamente, indirettamente (tramite altra società/organismo), ovvero in parte direttamente e in parte indirettamente.

(d): Inserire l'attività come indicata nelle schede di ricognizione (02.01; 02.02).

03. REQUISITI TESTO UNICO DELLE SOCIETÀ A PARTECIPAZIONE PUBBLICA

03.02. Condizioni art. 20, co. 2

Compilare una scheda per ciascuna società

Progressivo società partecipata: (a)

Denominazione società partecipata: (b)

Tipo partecipazione: (c)

Attività svolta: (d)

Indicare i seguenti dati con riferimento all'esercizio 2015:

Numero medio dipendenti (e)	20,00
Numero amministratori	13
di cui nominati dall'Ente	0
Numero componenti organo di controllo	3
di cui nominati dall'Ente	0

Importi in euro

RISULTATO D'ESERCIZIO (g)	
2015	178.915,00
2014	20.842,00
2013	21.184,00
2012	68.098,00
2011	53.473,00

Importi in euro

Costo del personale (f)	1.349.258,00
Compensi amministratori	73.900,00
Compensi componenti organo di controllo	10.296,00

Importi in euro

FATTURATO	
2015	3.327.726,00
2014	3.242.156,00
2013	4.596.723,00
FATTURATO MEDIO	3.723.020,67

Sussistenza delle condizioni di cui all'art. 20, co. 2:

- La partecipazione societaria non rientra in alcuna delle categorie di cui all'art. 4 (art. 20, co. 2, lett. a)
- Società priva di dipendenti o con numero di amministratori superiore a quello dei dipendenti (art. 20, co. 2, lett. b)
- Svolgimento di attività analoghe o similari a quelle svolte da altre società partecipate o da enti pubblici strumentali (art. 20, co. 2, lett. c)

Indicare quali società/enti strumentali:

- Fatturato medio non superiore a 250.000 euro nel triennio precedente (NORMATIVA Provincia Autonoma di Trento, art. 24 LP 27/12/2010 n. 27 e s.m.)
- Perdite in 4 dei 5 esercizi precedenti (per società che non gestiscono un servizio di interesse generale) (art. 20, co. 2, lett. e)
- Necessità di contenimento dei costi di funzionamento (art. 20, co. 2, lett. f)
- Necessità di aggregazione con altre società aventi ad oggetto le attività consentite all'art. 4 (art. 20, co. 2, lett. g)

Indicare le motivazioni della sussistenza o meno delle condizioni di cui ai punti precedenti:

La società svolge una funzione strettamente necessaria ed infungibile per il perseguimento delle finalità istituzionali dell'ente, e non ricade nei presupposti di razionalizzazione di cui all'art.18 c. 3 bis1, L.P. 1/2005.

Azioni da intraprendere:

nessuna

(a): Inserire uno dei progressivi già indicati nelle schede di ricognizione (02.01; 02.02).
 (b): Inserire la ragione sociale come indicata nelle schede di ricognizione (02.01; 02.02).
 (c): Indicare il tipo di partecipazione distinguendo i casi in cui la società sia partecipata direttamente, indirettamente (tramite altra società/organismo), ovvero in parte direttamente e in parte indirettamente.
 (d): Inserire l'attività svolta come indicata nelle schede di ricognizione (02.01; 02.02).
 (e): Inserire il numero medio di dipendenti come da nota integrativa al bilancio.
 (f): Inserire la voce B9 del Conto economico.
 (g): Inserire il risultato d'esercizio al netto delle imposte.

03. REQUISITI TESTO UNICO DELLE SOCIETÀ A PARTECIPAZIONE PUBBLICA

03.01. Finalità perseguite e attività ammesse (articoli 4 e 26)

Compilare una scheda per ciascuna società

Progressivo società partecipata:	<input type="text" value="3"/>	(a)
Denominazione società partecipata:	<input type="text" value="GEAS"/>	(b)
Tipo partecipazione:	<input type="text" value="sia diretta che indiretta"/>	(c)
Attività svolta:	<input type="text" value="produzione di energia elettrica;
servizi acquedottistici e servizi minori"/>	(d)

Indicare se la società:

- Rientra nell'Allegato "A" del d.lgs. n. 175/2016 (art. 26, co. 2)
- Ha come oggetto esclusivo la gestione di fondi europei per conto dello Stato o delle Regioni, ovvero la realizzazione di progetti di ricerca finanziati dalle istituzioni dell'Unione Europea (art. 26, co. 2)
- È stata esclusa, con deliberazione adottata ai sensi dell'art. 4 co. 9, secondo periodo, dall'applicazione totale o parziale delle disposizioni del medesimo articolo (solo per le società partecipate dalle Regioni/Prov. Aut.)
- È destinataria dei provvedimenti di cui al d.lgs. n. 159/2011 (art. 26, co. 12-bis)
- È autorizzata alla gestione delle case da gioco, ai sensi della legislazione vigente (art. 26, co. 12-sexies)
- Qualora non sia stata selezionata alcuna delle opzioni indicate ai punti precedenti, indicare se la società:
- È costituita in attuazione dell'art. 34 del regolamento CE n. 13/2013 - Gruppi d'Azione Locale (art. 4, co. 6)
- Ha per oggetto sociale prevalente la gestione di spazi fieristici e l'organizzazione di eventi fieristici (art. 4, co. 7)
- Ha per oggetto sociale prevalente la realizzazione e la gestione di impianti di trasporto a fune per la mobilità turistico-sportiva in aree montane (art. 4, co. 7)
- Ha per oggetto sociale prevalente la produzione di energia da fonti rinnovabili (art. 4, co. 7)
- Ha caratteristiche di spin off o di start up universitario, o analoghe a quelle degli enti di ricerca, ovvero gestisce aziende agricole con funzioni didattiche (art. 4, co. 8)
- Produce un servizio di interesse generale a rete (di cui all'art. 3-bis del d.l. 138/2011) fuori dall'ambito territoriale di riferimento, con affidamento dei servizi, in corso e nuovi, tramite procedure ad evidenza pubblica (art. 4, co. 9-bis)
- Produce beni e servizi strettamente necessari per il perseguimento delle finalità istituzionali dell'ente (art. 4, co. 1)
- Produce un servizio di interesse generale (art. 4, co. 2, lett. a)
- Progetta e realizza un'opera pubblica sulla base di un accordo di programma fra amministrazioni pubbliche (art. 4, co. 2, lett. b)
- Realizza e gestisce un'opera pubblica ovvero organizza e gestisce un servizio di interesse generale attraverso un contratto di partenariato pubblico/privato (art. 4, co. 2, lett. c)
- Produce beni o servizi strumentali all'ente o agli enti pubblici partecipanti o alla svolgimento delle loro funzioni (art. 4, co. 2, lett. d)
- Svolge servizi di committenza (art. 4, co. 2, lett. e)
- Valorizza il patrimonio immobiliare dell'amministrazione partecipante (art. 4, co. 3)

Indicare le motivazioni della riconducibilità o meno ai vincoli di scopo di cui al co. 1 o ad una delle attività di cui ai commi 2 e 3, anche con riferimento alle società che svolgono le attività di cui ai commi 6, 7, 8:

La società è partecipata direttamente dal Comune ed anche in modo indiretto tramite la propria Azienda Speciale (ASM Tione). Il Comune per tramite di GEAS partecipa ai dividendi derivanti dalla produzione di energia elettrica. ASM usufruisce dei servizi di GEAS con riferimento al servizio acquedotto per attività che esternalizza (analisi delle acque, ecc.). In questi delicati servizi GEAS ha dimostrato nel tempo un'elevata professionalità acquisendo una notevole esperienza ed integrando competenze e attività non presenti presso il Comune o presso ASM. L'attività statutaria di ASM e l'attività statutaria di GEAS presentano alcune analogie, l'attività concretamente svolta è complementare.

(a): Inserire uno dei progressivi già indicati nelle schede di ricognizione (02.01; 02.02).

(b): Inserire la ragione sociale come indicata nelle schede di ricognizione (02.01; 02.02).

(c): Indicare il tipo di partecipazione distinguendo i casi in cui la società sia partecipata direttamente, indirettamente (tramite altra società/organismo), ovvero in parte direttamente e in parte indirettamente.

(d): Inserire l'attività come indicata nelle schede di ricognizione (02.01; 02.02).

03. REQUISITI TESTO UNICO DELLE SOCIETÀ A PARTECIPAZIONE PUBBLICA

03.02. Condizioni art. 20, co. 2

Compilare una scheda per ciascuna società

Progressivo società partecipata: (a)

Denominazione società partecipata: (b)

Tipo partecipazione: (c)

Attività svolta: (d)

Indicare i seguenti dati con riferimento all'esercizio 2015:

Numero medio dipendenti (e)	1,00
Numero amministratori	11
di cui nominati dall'Ente	1
Numero componenti organo di controllo	3
di cui nominati dall'Ente	0

Importi in euro

RISULTATO D'ESERCIZIO (g)	
2015	132.223,00
2014	41.529,00
2013	105.834,00
2012	70.151,00
2011	41.655,00

Importi in euro	
Costo del personale (f)	98.746,00
Compensi amministratori	8.594,00
Compensi componenti organo di controllo	10.000,00

Importi in euro

FATTURATO	
2015	897.491,00
2014	747.028,00
2013	889.509,00
FATTURATO MEDIO	844.676,00

Sussistenza delle condizioni di cui all'art. 20, co. 2:

- La partecipazione societaria non rientra in alcuna delle categorie di cui all'art. 4 (art. 20, co. 2, lett. a)
- Società priva di dipendenti o con numero di amministratori superiore a quello dei dipendenti (art. 20, co. 2, lett. b)
- Svolgimento di attività analoghe o similari a quelle svolte da altre società partecipate o da enti pubblici strumentali (art. 20, co. 2, lett. c)

Indicare quali società/enti strumentali:

- Fatturato medio non superiore a 250.000 euro nel triennio precedente (ART.24 L.P. 27/12/2010 N. 27 E S.M.)
- Perdite in 4 dei 5 esercizi precedenti (per società che non gestiscono un servizio di interesse generale) (art. 20, co. 2, lett. e)
- Necessità di contenimento dei costi di funzionamento (art. 20, co. 2, lett. f)
- Necessità di aggregazione con altre società aventi ad oggetto le attività consentite all'art. 4 (art. 20, co. 2, lett. g)

Indicare le motivazioni della sussistenza o meno delle condizioni di cui ai punti precedenti:

La società è interessata da una fase di riorganizzazione, legata in particolare all'uscita dei soci privati ed all'approvazione del nuovo statuto, da cui discenderanno effetti diretti che interesseranno anche i parametri analizzati sopra.

Azioni da intraprendere:

nessuna per il momento. L'attività della società sarà oggetto di una nuova valutazione nelle successive scadenze all'interno del processo di revisione periodica del piano.

(a): Inserire uno dei progressivi già indicati nelle schede di ricognizione (02.01; 02.02).

(b): Inserire la ragione sociale come indicata nelle schede di ricognizione (02.01; 02.02).

(c): Indicare il tipo di partecipazione distinguendo i casi in cui la società sia partecipata direttamente, indirettamente (tramite altra società/organismo), ovvero in parte direttamente e in parte indirettamente.

(d): Inserire l'attività svolta come indicata nelle schede di ricognizione (02.01; 02.02).

(e): Inserire il numero medio di dipendenti come da nota integrativa al bilancio.

(f): Inserire la voce B9 del Conto economico.

(g): Inserire il risultato d'esercizio al netto delle imposte.

03. REQUISITI TESTO UNICO DELLE SOCIETÀ A PARTECIPAZIONE PUBBLICA

03.01. Finalità perseguite e attività ammesse (articoli 4 e 26)

Compilare una scheda per ciascuna società

Progressivo società partecipata: (a)

Denominazione società partecipata: (b)

Tipo partecipazione: (c)

Attività svolta: (d)

Indicare se la società:

- Rientra nell'Allegato "A" del d.lgs. n. 175/2016 (art. 26, co. 2)

- Ha come oggetto esclusivo la gestione di fondi europei per conto dello Stato o delle Regioni, ovvero la realizzazione di progetti di ricerca finanziati dalle istituzioni dell'Unione Europea (art. 26, co. 2)

- È stata esclusa, con deliberazione adottata ai sensi dell'art. 4 co. 9, secondo periodo, dall'applicazione totale o parziale delle disposizioni del medesimo articolo (solo per le società partecipate dalle Regioni/Prov. Aut.)

- È destinataria dei provvedimenti di cui al d.lgs. n. 159/2011 (art. 26, co. 12-bis)

- È autorizzata alla gestione delle case da gioco, ai sensi della legislazione vigente (art. 26, co. 12-sexies)

Qualora non sia stata selezionata alcuna delle opzioni indicate ai punti precedenti, indicare se la società:

- È costituita in attuazione dell'art. 34 del regolamento CE n. 13/2013 - Gruppi d'Azione Locale (art. 4, co. 6)

- Ha per oggetto sociale prevalente la gestione di spazi fieristici e l'organizzazione di eventi fieristici (art. 4, co. 7)

- Ha per oggetto sociale prevalente la realizzazione e la gestione di impianti di trasporto a fune per la mobilità turistico-sportiva in aree montane (art. 4, co. 7)

- Ha per oggetto sociale prevalente la produzione di energia da fonti rinnovabili (art. 4, co. 7)

- Ha caratteristiche di spin off o di start up universitario, o analoghe a quelle degli enti di ricerca, ovvero gestisce aziende agricole con funzioni didattiche (art. 4, co. 8)

- Produce un servizio di interesse generale a rete (di cui all'art. 3-bis del d.l. 138/2011) fuori dall'ambito territoriale di riferimento, con affidamento dei servizi, in corso e nuovi, tramite procedure ad evidenza pubblica (art. 4, co. 9-bis)

- Produce beni e servizi strettamente necessari per il perseguimento delle finalità istituzionali dell'ente (art. 4, co. 1)

- Produce un servizio di interesse generale (art. 4, co. 2, lett. a)

- Progetta e realizza un'opera pubblica sulla base di un accordo di programma fra amministrazioni pubbliche (art. 4, co. 2, lett. b)

- Realizza e gestisce un'opera pubblica ovvero organizza e gestisce un servizio di interesse generale attraverso un contratto di partenariato pubblico/privato (art. 4, co. 2, lett. c)

- Produce beni o servizi strumentali all'ente o agli enti pubblici partecipanti o alla svolgimento delle loro funzioni (art. 4, co. 2, lett. d)

- Svolge servizi di committenza (art. 4, co. 2, lett. e)

- Valorizza il patrimonio immobiliare dell'amministrazione partecipante (art. 4, co. 3)

Indicare le motivazioni della riconducibilità o meno ai vincoli di scopo di cui al co. 1 o ad una delle attività di cui ai commi 2 e 3, anche con riferimento alle società che svolgono le attività di cui ai commi 6, 7, 8:

L'attività svolta in campo informatico (fornitura di programmi e loro manutenzione) per i Comuni soci sono strettamente necessarie al corretto svolgimento delle funzioni ed all'erogazione dei servizi comunali.

(a): Inserire uno dei progressivi già indicati nelle schede di ricognizione (02.01; 02.02).

(b): Inserire la ragione sociale come indicata nelle schede di ricognizione (02.01; 02.02).

(c): Indicare il tipo di partecipazione distinguendo i casi in cui la società sia partecipata direttamente, indirettamente (tramite altra società/organismo), ovvero in parte direttamente e in parte indirettamente.

(d): Inserire l'attività come indicata nelle schede di ricognizione (02.01; 02.02).

03. REQUISITI TESTO UNICO DELLE SOCIETÀ A PARTECIPAZIONE PUBBLICA

03.02. Condizioni art. 20, co. 2

Compilare una scheda per ciascuna società

Progressivo società partecipata: (a)

Denominazione società partecipata: (b)

Tipo partecipazione: (c)

Attività svolta: (d)

Indicare i seguenti dati con riferimento all'esercizio 2015:

Numero medio dipendenti (e)	284
Numero amministratori	5
di cui nominati dall'Ente	0
Numero componenti organo di controllo	3
di cui nominati dall'Ente	0

Costo del personale (f)	15.893.258,00
Compensi amministratori	108.186,00
Compensi componenti organo di controllo	47.626,00

RISULTATO D'ESERCIZIO (g)	
2015	122.860,00
2014	1.156.857,00
2013	705.703,00
2012	2.847.220,00
2011	3.351.163,00

FATTURATO	
2015	42.440.999,00
2014	45.819.302,00
2013	56.505.633,00
FATTURATO MEDIO	48.255.311,33

Sussistenza delle condizioni di cui all'art. 20, co. 2:

- La partecipazione societaria non rientra in alcuna delle categorie di cui all'art. 4 (art. 20, co. 2, lett. a)
- Società priva di dipendenti o con numero di amministratori superiore a quello dei dipendenti (art. 20, co. 2, lett. b)
- Svolgimento di attività analoghe o similari a quelle svolte da altre società partecipate o da enti pubblici strumentali (art. 20, co. 2, lett. c)

Indicare quali società/enti strumentali:

- Fatturato medio non superiore a 250.000 euro nel triennio precedente (NORMATIVA Provincia Autonoma di Trento, art. 24 LP 27/12/2010 n. 27 e s.m.)
- Perdite in 4 dei 5 esercizi precedenti (per società che non gestiscono un servizio di interesse generale) (art. 20, co. 2, lett. e)
- Necessità di contenimento dei costi di funzionamento (art. 20, co. 2, lett. f)
- Necessità di aggregazione con altre società aventi ad oggetto le attività consentite all'art. 4 (art. 20, co. 2, lett. g)

Indicare le motivazioni della sussistenza o meno delle condizioni di cui ai punti precedenti:

La società svolge una funzione strettamente necessaria ed infungibile per il perseguimento delle finalità istituzionali dell'ente, e non integra i presupposti di razionalizzazione di cui all'art.18 c. 3 bis1, L.P. 1/2005.

Azioni da intraprendere:

nessuna

(a): Inserire uno dei progressivi già indicati nelle schede di ricognizione (02.01; 02.02).
 (b): Inserire la ragione sociale come indicata nelle schede di ricognizione (02.01; 02.02).
 (c): Indicare il tipo di partecipazione distinguendo i casi in cui la società sia partecipata direttamente, indirettamente (tramite altra società/organismo), ovvero in parte direttamente e in parte indirettamente.
 (d): Inserire l'attività svolta come indicata nelle schede di ricognizione (02.01; 02.02).
 (e): Inserire il numero medio di dipendenti come da nota integrativa al bilancio.
 (f): Inserire la voce B9 del Conto economico.
 (g): Inserire il risultato d'esercizio al netto delle imposte.

03. REQUISITI TESTO UNICO DELLE SOCIETÀ A PARTECIPAZIONE PUBBLICA

03.01. Finalità perseguite e attività ammesse (articoli 4 e 26)

Compilare una scheda per ciascuna società

Progressivo società partecipata: (a)

Denominazione società partecipata: (b)

Tipo partecipazione: (c)

Attività svolta: (d)

Indicare se la società:

- Rientra nell'Allegato "A" del d.lgs. n. 175/2016 (art. 26, co. 2)
- Ha come oggetto esclusivo la gestione di fondi europei per conto dello Stato o delle Regioni, ovvero la realizzazione di progetti di ricerca finanziati dalle istituzioni dell'Unione Europea (art. 26, co. 2)
- È stata esclusa, con deliberazione adottata ai sensi dell'art. 4 co. 9, secondo periodo, dall'applicazione totale o parziale delle disposizioni del medesimo articolo (solo per le società partecipate dalle Regioni/Prov. Aut.)
- È destinataria dei provvedimenti di cui al d.lgs. n. 159/2011 (art. 26, co. 12-bis)
- È autorizzata alla gestione delle case da gioco, ai sensi della legislazione vigente (art. 26, co. 12-sexies)
- Qualora non sia stata selezionata alcuna delle opzioni indicate ai punti precedenti, indicare se la società:
- È costituita in attuazione dell'art. 34 del regolamento CE n. 13/2013 - Gruppi d'Azione Locale (art. 4, co. 6)
- Ha per oggetto sociale prevalente la gestione di spazi fieristici e l'organizzazione di eventi fieristici (art. 4, co. 7)
- Ha per oggetto sociale prevalente la realizzazione e la gestione di impianti di trasporto a fune per la mobilità turistico-sportiva in aree montane (art. 4, co. 7)
- Ha per oggetto sociale prevalente la produzione di energia da fonti rinnovabili (art. 4, co. 7)
- Ha caratteristiche di spin off o di start up universitario, o analoghe a quelle degli enti di ricerca, ovvero gestisce aziende agricole con funzioni didattiche (art. 4, co. 8)
- Produce un servizio di interesse generale a rete (di cui all'art. 3-bis del d.l. 138/2011) fuori dall'ambito territoriale di riferimento, con affidamento dei servizi, in corso e nuovi, tramite procedure ad evidenza pubblica (art. 4, co. 9-bis)
- Produce beni e servizi strettamente necessari per il perseguimento delle finalità istituzionali dell'ente (art. 4, co. 1)
- Produce un servizio di interesse generale (art. 4, co. 2, lett. a)
- Progetta e realizza un'opera pubblica sulla base di un accordo di programma fra amministrazioni pubbliche (art. 4, co. 2, lett. b)
- Realizza e gestisce un'opera pubblica ovvero organizza e gestisce un servizio di interesse generale attraverso un contratto di partenariato pubblico/privato (art. 4, co. 2, lett. c)
- Produce beni o servizi strumentali all'ente o agli enti pubblici partecipanti o alla svolgimento delle loro funzioni (art. 4, co. 2, lett. d)
- Svolge servizi di committenza (art. 4, co. 2, lett. e)
- Valorizza il patrimonio immobiliare dell'amministrazione partecipante (art. 4, co. 3)

Indicare le motivazioni della riconducibilità o meno ai vincoli di scopo di cui al co. 1 o ad una delle attività di cui ai commi 2 e 3, anche con riferimento alle società che svolgono le attività di cui ai commi 6, 7, 8:

La società cooperativa Scuola Musicale delle Giudicarie avente a sede a Tione di Trento e quindi nel territorio comunale svolge in loco un servizio fondamentale e necessario nell'ambito della promozione della cultura e nello specifico della promozione della pratica musicale.

(a): Inserire uno dei progressivi già indicati nelle schede di ricognizione (02.01; 02.02).

(b): Inserire la ragione sociale come indicata nelle schede di ricognizione (02.01; 02.02).

(c): Indicare il tipo di partecipazione distinguendo i casi in cui la società sia partecipata direttamente, indirettamente (tramite altra società/organismo), ovvero in parte direttamente e in parte indirettamente.

(d): Inserire l'attività come indicata nelle schede di ricognizione (02.01; 02.02).

03. REQUISITI TESTO UNICO DELLE SOCIETÀ A PARTECIPAZIONE PUBBLICA

03.02. Condizioni art. 20, co. 2

Compilare una scheda per ciascuna società

Progressivo società partecipata: (a)

Denominazione società partecipata: (b)

Tipo partecipazione: (c)

Attività svolta: (d)

Indicare i seguenti dati con riferimento all'esercizio 2015:

Numero medio dipendenti (e)	28,00
Numero amministratori	7
di cui nominati dall'Ente	0
Numero componenti organo di controllo	0
di cui nominati dall'Ente	0

Importi in euro

RISULTATO D'ESERCIZIO (g)	
2015	7.641,00
2014	13.150,00
2013	16.953,00
2012	-21.546,00
2011	-29.591,00

Importi in euro

Costo del personale (f)	660.467,00
Compensi amministratori	0,00
Compensi componenti organo di controllo	0,00

Importi in euro

FATTURATO	
2015	841.023,00
2014	787.665,00
2013	801.230,00
FATTURATO MEDIO	809.972,67

Sussistenza delle condizioni di cui all'art. 20, co. 2:

- La partecipazione societaria non rientra in alcuna delle categorie di cui all'art. 4 (art. 20, co. 2, lett. a)
- Società priva di dipendenti o con numero di amministratori superiore a quello dei dipendenti (art. 20, co. 2, lett. b)
- Svolgimento di attività analoghe o similari a quelle svolte da altre società partecipate o da enti pubblici strumentali (art. 20, co. 2, lett. c)

Indicare quali società/enti strumentali:

- Fatturato medio non superiore a 250.000 euro nel triennio precedente (art. 24 L.P. 27/12/2010 N. 27 E S.M.).
- Perdite in 4 dei 5 esercizi precedenti (per società che non gestiscono un servizio di interesse generale) (art. 20, co. 2, lett. e)
- Necessità di contenimento dei costi di funzionamento (art. 20, co. 2, lett. f)
- Necessità di aggregazione con altre società aventi ad oggetto le attività consentite all'art. 4 (art. 20, co. 2, lett. g)

Indicare le motivazioni della sussistenza o meno delle condizioni di cui ai punti precedenti:

La società svolge in loco una funzione strettamente necessaria ed infungibile per il perseguimento delle finalità istituzionali dell'Ente, e non ricade nei presupposti di razionalizzazione di cui all'art.18 c.3 bis 1, L.P. n. 1/2005.

Azioni da intraprendere:

nessuna.

(a): Inserire uno dei progressivi già indicati nelle schede di ricognizione (02.01; 02.02).

(b): Inserire la ragione sociale come indicata nelle schede di ricognizione (02.01; 02.02).

(c): Indicare il tipo di partecipazione distinguendo i casi in cui la società sia partecipata direttamente, indirettamente (tramite altra società/organismo), ovvero in parte direttamente e in parte indirettamente.

(d): Inserire l'attività svolta come indicata nelle schede di ricognizione (02.01; 02.02).

(e): Inserire il numero medio di dipendenti come da nota integrativa al bilancio.

(f): Inserire la voce B9 del Conto economico.

(g): Inserire il risultato d'esercizio al netto delle imposte.

03. REQUISITI TESTO UNICO DELLE SOCIETÀ A PARTECIPAZIONE PUBBLICA

03.01. Finalità perseguite e attività ammesse (articoli 4 e 26)

Compilare una scheda per ciascuna società

Progressivo società partecipata: (a)

Denominazione società partecipata: (b)

Tipo partecipazione: (c)

Attività svolta: (d)

Indicare se la società:

- Rientra nell'Allegato "A" del d.lgs. n. 175/2016 (art. 26, co. 2)

- Ha come oggetto esclusivo la gestione di fondi europei per conto dello Stato o delle Regioni, ovvero la realizzazione di progetti di ricerca finanziati dalle istituzioni dell'Unione Europea (art. 26, co. 2)

- È stata esclusa, con deliberazione adottata ai sensi dell'art. 4 co. 9, secondo periodo, dall'applicazione totale o parziale delle disposizioni del medesimo articolo (solo per le società partecipate dalle Regioni/Prov. Aut.)

- È destinataria dei provvedimenti di cui al d.lgs. n. 159/2011 (art. 26, co. 12-bis)

- È autorizzata alla gestione delle case da gioco, ai sensi della legislazione vigente (art. 26, co. 12-sexies)

Qualora non sia stata selezionata alcuna delle opzioni indicate ai punti precedenti, indicare se la società:

- È costituita in attuazione dell'art. 34 del regolamento CE n. 13/2013 - Gruppi d'Azione Locale (art. 4, co. 6)

- Ha per oggetto sociale prevalente la gestione di spazi fieristici e l'organizzazione di eventi fieristici (art. 4, co. 7)

- Ha per oggetto sociale prevalente la realizzazione e la gestione di impianti di trasporto a fune per la mobilità turistico-sportiva in aree montane (art. 4, co. 7)

- Ha per oggetto sociale prevalente la produzione di energia da fonti rinnovabili (art. 4, co. 7)

- Ha caratteristiche di spin off o di start up universitario, o analoghe a quelle degli enti di ricerca, ovvero gestisce aziende agricole con funzioni didattiche (art. 4, co. 8)

- Produce un servizio di interesse generale a rete (di cui all'art. 3-bis del d.l. 138/2011) fuori dall'ambito territoriale di riferimento, con affidamento dei servizi, in corso e nuovi, tramite procedure ad evidenza pubblica (art. 4, co. 9-bis)

- Produce beni e servizi strettamente necessari per il perseguimento delle finalità istituzionali dell'ente (art. 4, co. 1)

- Produce un servizio di interesse generale (art. 4, co. 2, lett. a)

- Progetta e realizza un'opera pubblica sulla base di un accordo di programma fra amministrazioni pubbliche (art. 4, co. 2, lett. b)

- Realizza e gestisce un'opera pubblica ovvero organizza e gestisce un servizio di interesse generale attraverso un contratto di partenariato pubblico/privato (art. 4, co. 2, lett. c)

- Produce beni o servizi strumentali all'ente o agli enti pubblici partecipanti o alla svolgimento delle loro funzioni (art. 4, co. 2, lett. d)

- Svolge servizi di committenza (art. 4, co. 2, lett. e)

- Valorizza il patrimonio immobiliare dell'amministrazione partecipante (art. 4, co. 3)

Indicare le motivazioni della riconducibilità o meno ai vincoli di scopo di cui al co. 1 o ad una delle attività di cui ai commi 2 e 3, anche con riferimento alle società che svolgono le attività di cui ai commi 6, 7, 8:

Tale società è partecipata direttamente dal Comune ed anche indirettamente, tramite ASM, la propria Azienda Speciale Tregas è stata creata quale società partecipata da enti pubblici essenzialmente per la gestione del trasporto del gas nella condotta principale che fornisce il metano ai Comuni della cd Busa di Tione. Statutariamente sono presenti altre attività che non vengono concretamente svolte. L'attività di trasporto del gas naturale è svolta tramite una partecipazione azionaria in retragas. La partecipazione azionaria è tale da produrre dividendi e quindi utili (entrate correnti) per gli enti soci.

(a): Inserire uno dei progressivi già indicati nelle schede di ricognizione (02.01; 02.02).

(b): Inserire la ragione sociale come indicata nelle schede di ricognizione (02.01; 02.02).

(c): Indicare il tipo di partecipazione distinguendo i casi in cui la società sia partecipata direttamente, indirettamente (tramite altra società/organismo), ovvero in parte direttamente e in parte indirettamente.

(d): Inserire l'attività come indicata nelle schede di ricognizione (02.01; 02.02).

03. REQUISITI TESTO UNICO DELLE SOCIETÀ A PARTECIPAZIONE PUBBLICA

03.02. Condizioni art. 20, co. 2

Compilare una scheda per ciascuna società

Progressivo società partecipata: (a)

Denominazione società partecipata: (b)

Tipo partecipazione: (c)

Attività svolta: (d)

Indicare i seguenti dati con riferimento all'esercizio 2015:

Numero medio dipendenti (e)	0,00
Numero amministratori	1
di cui nominati dall'Ente	0
Numero componenti organo di controllo	3
di cui nominati dall'Ente	1

Importi in euro	
Costo del personale (f)	0,00
Compensi amministratori	0,00
Compensi componenti organo di controllo	10.400,00

Importi in euro	
RISULTATO D'ESERCIZIO (g)	
2015	167.121,00
2014	110.027,00
2013	13.227,00
2012	124.987,00
2011	194.905,00

Importi in euro	
FATTURATO	
2015	0,00
2014	0,00
2013	0,00
FATTURATO MEDIO	0,00

Sussistenza delle condizioni di cui all'art. 20, co. 2:

- La partecipazione societaria non rientra in alcuna delle categorie di cui all'art. 4 (art. 20, co. 2, lett. a)
- Società priva di dipendenti o con numero di amministratori superiore a quello dei dipendenti (art. 20, co. 2, lett. b)
- Svolgimento di attività analoghe o similari a quelle svolte da altre società partecipate o da enti pubblici strumentali (art. 20, co. 2, lett. c)

Indicare quali società/enti strumentali:

- Fatturato medio non superiore a 250.000 euro nel triennio precedente (ART.24 L.P. 27/12/2010 N. 27 E S.M.)
- Perdite in 4 dei 5 esercizi precedenti (per società che non gestiscono un servizio di interesse generale) (art. 20, co. 2, lett. e)
- Necessità di contenimento dei costi di funzionamento (art. 20, co. 2, lett. f)
- Necessità di aggregazione con altre società aventi ad oggetto le attività consentite all'art. 4 (art. 20, co. 2, lett. g)

Indicare le motivazioni della sussistenza o meno delle condizioni di cui ai punti precedenti:

La società non ha dipendenti in quanto, di fatto, si occupa di partecipazione azionaria in una società di trasporto gas (Retragas). La normativa provinciale (art.18 c. 3 bis 1 LP 10/2/2005 n. 1 e s.m.) prevede che per le società che hanno quale oggetto sociale la gestione di partecipazioni societarie l'assenza di dipendenti non è causa di razionalizzazione. La mancanza di fatturato è connessa al fatto che la società gestisce unicamente una partecipazione azionaria, introita il dividendo quale utile e lo distribuisce ai soci. Non si ravvisano motivi di dismissione o razionalizzazione trattandosi di società che genera utile per i Comuni soci.

Azioni da intraprendere:

Per le motivazioni predette non si ravvede la necessità di intraprendere azioni di razionalizzazione (si valuterà comunque l'eventualità di una modifica statutaria relativa all'oggetto sociale che evidenzia la gestione di partecipazione).

(a): Inserire uno dei progressivi già indicati nelle schede di ricognizione (02.01; 02.02).

(b): Inserire la ragione sociale come indicata nelle schede di ricognizione (02.01; 02.02).

(c): Indicare il tipo di partecipazione distinguendo i casi in cui la società sia partecipata direttamente, indirettamente (tramite altra società/organismo), ovvero in parte direttamente e in parte indirettamente.

(d): Inserire l'attività svolta come indicata nelle schede di ricognizione (02.01; 02.02).

(e): Inserire il numero medio di dipendenti come da nota integrativa al bilancio.

(f): Inserire la voce B9 del Conto economico.

(g): Inserire il risultato d'esercizio al netto delle imposte.

03. REQUISITI TESTO UNICO DELLE SOCIETÀ A PARTECIPAZIONE PUBBLICA

03.01. Finalità perseguite e attività ammesse (articoli 4 e 26)

Compilare una scheda per ciascuna società

Progressivo società partecipata: (a)

Denominazione società partecipata: (b)

Tipo partecipazione: (c)

Attività svolta: (d)

Indicare se la società:

- Rientra nell'Allegato "A" del d.lgs. n. 175/2016 (art. 26, co. 2)
- Ha come oggetto esclusivo la gestione di fondi europei per conto dello Stato o delle Regioni, ovvero la realizzazione di progetti di ricerca finanziati dalle istituzioni dell'Unione Europea (art. 26, co. 2)
- È stata esclusa, con deliberazione adottata ai sensi dell'art. 4 co. 9, secondo periodo, dall'applicazione totale o parziale delle disposizioni del medesimo articolo (solo per le società partecipate dalle Regioni/Prov. Aut.)
- È destinataria dei provvedimenti di cui al d.lgs. n. 159/2011 (art. 26, co. 12-bis)
- È autorizzata alla gestione delle case da gioco, ai sensi della legislazione vigente (art. 26, co. 12-sexies)
- Qualora non sia stata selezionata alcuna delle opzioni indicate ai punti precedenti, indicare se la società:
- È costituita in attuazione dell'art. 34 del regolamento CE n. 13/2013 - Gruppi d'Azione Locale (art. 4, co. 6)
- Ha per oggetto sociale prevalente la gestione di spazi fieristici e l'organizzazione di eventi fieristici (art. 4, co. 7)
- Ha per oggetto sociale prevalente la realizzazione e la gestione di impianti di trasporto a fune per la mobilità turistico-sportiva in aree montane (art. 4, co. 7)
- Ha per oggetto sociale prevalente la produzione di energia da fonti rinnovabili (art. 4, co. 7)
- Ha caratteristiche di spin off o di start up universitario, o analoghe a quelle degli enti di ricerca, ovvero gestisce aziende agricole con funzioni didattiche (art. 4, co. 8)
- Produce un servizio di interesse generale a rete (di cui all'art. 3-bis del d.l. 138/2011) fuori dall'ambito territoriale di riferimento, con affidamento dei servizi, in corso e nuovi, tramite procedure ad evidenza pubblica (art. 4, co. 9-bis)
- Produce beni e servizi strettamente necessari per il perseguimento delle finalità istituzionali dell'ente (art. 4, co. 1)
- Produce un servizio di interesse generale (art. 4, co. 2, lett. a)
- Progetta e realizza un'opera pubblica sulla base di un accordo di programma fra amministrazioni pubbliche (art. 4, co. 2, lett. b)
- Realizza e gestisce un'opera pubblica ovvero organizza e gestisce un servizio di interesse generale attraverso un contratto di partenariato pubblico/privato (art. 4, co. 2, lett. c)
- Produce beni o servizi strumentali all'ente o agli enti pubblici partecipanti o alla svolgimento delle loro funzioni (art. 4, co. 2, lett. d)
- Svolge servizi di committenza (art. 4, co. 2, lett. e)
- Valorizza il patrimonio immobiliare dell'amministrazione partecipante (art. 4, co. 3)

Indicare le motivazioni della riconducibilità o meno ai vincoli di scopo di cui al co. 1 o ad una delle attività di cui ai commi 2 e 3, anche con riferimento alle società che svolgono le attività di cui ai commi 6, 7, 8:

La società è stata creata per fornire ai Comuni servizi nell'ambito della riscossione dei tributi ed entrate comunali. Si tratta di un servizio strettamente necessario e fondamentale per garantire il corretto espletamento delle funzioni e dei servizi comunali.

(a): Inserire uno dei progressivi già indicati nelle schede di ricognizione (02.01; 02.02).

(b): Inserire la ragione sociale come indicata nelle schede di ricognizione (02.01; 02.02).

(c): Indicare il tipo di partecipazione distinguendo i casi in cui la società sia partecipata direttamente, indirettamente (tramite altra società/organismo), ovvero in parte direttamente e in parte indirettamente.

(d): Inserire l'attività come indicata nelle schede di ricognizione (02.01; 02.02).

03. REQUISITI TESTO UNICO DELLE SOCIETÀ A PARTECIPAZIONE PUBBLICA

03.02. Condizioni art. 20, co. 2

Compilare una scheda per ciascuna società

Progressivo società partecipata: (a)

Denominazione società partecipata: (b)

Tipo partecipazione: (c)

Attività svolta: (d)

Indicare i seguenti dati con riferimento all'esercizio 2015:

Numero medio dipendenti (e)	48
Numero amministratori	5
di cui nominati dall'Ente	0
Numero componenti organo di controllo	3
di cui nominati dall'Ente	0

Importi in euro

RISULTATO D'ESERCIZIO (g)	
2015	275.094,00
2014	230.668,00
2013	231.930,00
2012	256.787,00
2011	330.375,00

Importi in euro

Costo del personale (f)	1.685.673,00
Compensi amministratori	71.333,00
Compensi componenti organo di controllo	38.000,00

Importi in euro

FATTURATO	
2015	3.563.955,00
2014	3.302.123,00
2013	3.077.399,00
FATTURATO MEDIO	3.281.159,00

Sussistenza delle condizioni di cui all'art. 20, co. 2:

- La partecipazione societaria non rientra in alcuna delle categorie di cui all'art. 4 (art. 20, co. 2, lett. a)
- Società priva di dipendenti o con numero di amministratori superiore a quello dei dipendenti (art. 20, co. 2, lett. b)
- Svolgimento di attività analoghe o similari a quelle svolte da altre società partecipate o da enti pubblici strumentali (art. 20, co. 2, lett. c)

Indicare quali società/enti strumentali:

- Fatturato medio non superiore a 250.000 euro nel triennio precedente (NORMATIVA Provincia Autonoma di Trento, art. 24 LP 27/12/2010 n. 27 e s.m.)
- Perdite in 4 dei 5 esercizi precedenti (per società che non gestiscono un servizio di interesse generale) (art. 20, co. 2, lett. e)
- Necessità di contenimento dei costi di funzionamento (art. 20, co. 2, lett. f)
- Necessità di aggregazione con altre società aventi ad oggetto le attività consentite all'art. 4 (art. 20, co. 2, lett. g)

Indicare le motivazioni della sussistenza o meno delle condizioni di cui ai punti precedenti:

La società svolge una funzione strettamente necessaria ed infungibile per il perseguimento delle finalità istituzionali dell'ente, e non integra i presupposti di razionalizzazione di cui all'art.18 c. 3 bis1, L.P. 1/2005.

Azioni da intraprendere:

nessuna.

(a): Inserire uno dei progressivi già indicati nelle schede di ricognizione (02.01; 02.02).

(b): Inserire la ragione sociale come indicata nelle schede di ricognizione (02.01; 02.02).

(c): Indicare il tipo di partecipazione distinguendo i casi in cui la società sia partecipata direttamente, indirettamente (tramite altra società/organismo), ovvero in parte direttamente e in parte indirettamente.

(d): Inserire l'attività svolta come indicata nelle schede di ricognizione (02.01; 02.02).

(e): Inserire il numero medio di dipendenti come da nota integrativa al bilancio.

(f): Inserire la voce B9 del Conto economico.

(g): Inserire il risultato d'esercizio al netto delle imposte.

03. REQUISITI TESTO UNICO DELLE SOCIETÀ A PARTECIPAZIONE PUBBLICA

03.01. Finalità perseguite e attività ammesse (articoli 4 e 26)

Compilare una scheda per ciascuna società

Progressivo società partecipata:	<input type="text" value="8"/>	(a)
Denominazione società partecipata:	<input type="text" value="Trentino Trasporti Esercizio Spa"/>	(b)
Tipo partecipazione:	<input type="text" value="Diretta"/>	(c)
Attività svolta:	<input type="text" value="gestione del servizio di trasporto pubblico"/>	(d)

indicare se la società:

- Rientra nell'Allegato "A" del d.lgs. n. 175/2016 (art. 26, co. 2)
- Ha come oggetto esclusivo la gestione di fondi europei per conto dello Stato o delle Regioni, ovvero la realizzazione di progetti di ricerca finanziati dalle istituzioni dell'Unione Europea (art. 26, co. 2)
- È stata esclusa, con deliberazione adottata ai sensi dell'art. 4 co. 9, secondo periodo, dall'applicazione totale o parziale delle disposizioni del medesimo articolo (solo per le società partecipate dalle Regioni/Prov. Aut.)
- È destinataria dei provvedimenti di cui al d.lgs. n. 159/2011 (art. 26, co. 12-bis)
- È autorizzata alla gestione delle case da gioco, ai sensi della legislazione vigente (art. 26, co. 12-sexies)
- Qualora non sia stata selezionata alcuna delle opzioni indicate ai punti precedenti, indicare se la società:
- È costituita in attuazione dell'art. 34 del regolamento CE n. 13/2013 - Gruppi d'Azione Locale (art. 4, co. 6)
- Ha per oggetto sociale prevalente la gestione di spazi fieristici e l'organizzazione di eventi fieristici (art. 4, co. 7)
- Ha per oggetto sociale prevalente la realizzazione e la gestione di impianti di trasporto a fune per la mobilità turistico-sportiva in aree montane (art. 4, co. 7)
- Ha per oggetto sociale prevalente la produzione di energia da fonti rinnovabili (art. 4, co. 7)
- Ha caratteristiche di spin off o di start up universitario, o analoghe a quelle degli enti di ricerca, ovvero gestisce aziende agricole con funzioni didattiche (art. 4, co. 8)
- Produce un servizio di interesse generale a rete (di cui all'art. 3-bis del d.l. 138/2011) fuori dall'ambito territoriale di riferimento, con affidamento dei servizi, in corso e nuovi, tramite procedure ad evidenza pubblica (art. 4, co. 9-bis)
- Produce beni e servizi strettamente necessari per il perseguimento delle finalità istituzionali dell'ente (art. 4, co. 1)
- Produce un servizio di interesse generale (art. 4, co. 2, lett. a)
- Progetta e realizza un'opera pubblica sulla base di un accordo di programma fra amministrazioni pubbliche (art. 4, co. 2, lett. b)
- Realizza e gestisce un'opera pubblica ovvero organizza e gestisce un servizio di interesse generale attraverso un contratto di partenariato pubblico/privato (art. 4, co. 2, lett. c)
- Produce beni o servizi strumentali all'ente o agli enti pubblici partecipanti o alla svolgimento delle loro funzioni (art. 4, co. 2, lett. d)
- Svolge servizi di committenza (art. 4, co. 2, lett. e)
- Valorizza il patrimonio immobiliare dell'amministrazione partecipante (art. 4, co. 3)

Indicare le motivazioni della riconducibilità o meno ai vincoli di scopo di cui al co. 1 o ad una delle attività di cui ai commi 2 e 3, anche con riferimento alle società che svolgono le attività di cui ai commi 6, 7, 8:

La società è stata creata per fornire ai Comuni servizi nell'ambito dei trasporti pubblici. Si tratta di un servizio strettamente necessario e fondamentale per garantire il corretto espletamento delle funzioni e dei servizi comunali.

(a): Inserire uno dei progressivi già indicati nelle schede di ricognizione (02.01; 02.02).

(b): Inserire la ragione sociale come indicata nelle schede di ricognizione (02.01; 02.02).

(c): Indicare il tipo di partecipazione distinguendo i casi in cui la società sia partecipata direttamente, indirettamente (tramite altra società/organismo), ovvero in parte direttamente e in parte indirettamente.

(d): Inserire l'attività come indicata nelle schede di ricognizione (02.01; 02.02).

03. REQUISITI TESTO UNICO DELLE SOCIETÀ A PARTECIPAZIONE PUBBLICA

03.02. Condizioni art. 20, co. 2

Compilare una scheda per ciascuna società

Progressivo società partecipata: (a)

Denominazione società partecipata: (b)

Tipo partecipazione: (c)

Attività svolta: (d)

Indicare i seguenti dati con riferimento all'esercizio 2015:

Numero medio dipendenti (e)	1.158
Numero amministratori	5
di cui nominati dall'Ente	0
Numero componenti organo di controllo	3
di cui nominati dall'Ente	0

Importi in euro

Costo del personale (f)	51.625.872,00
Compensi amministratori	89.904,00
Compensi componenti organo di controllo	36.812,00

Importi in euro

RISULTATO D'ESERCIZIO (g)	
2015	85.966,00
2014	162.559,00
2013	154.591,00
2012	147.778,00
2011	142.779,00

Importi in euro

FATTURATO	
2015	95.271.847,00
2014	94.811.281,00
2013	92.084.558,00
FATTURATO MEDIO	94.055.895,33

Sussistenza delle condizioni di cui all'art. 20, co. 2:

- La partecipazione societaria non rientra in alcuna delle categorie di cui all'art. 4 (art. 20, co. 2, lett. a)
- Società priva di dipendenti o con numero di amministratori superiore a quello dei dipendenti (art. 20, co. 2, lett. b)
- Svolgimento di attività analoghe o similari a quelle svolte da altre società partecipate o da enti pubblici strumentali (art. 20, co. 2, lett. c)

Indicare quali società/enti strumentali:

- Fatturato medio non superiore a 250.000 euro nel triennio precedente (NORMATIVA Provincia Autonoma di Trento, art. 24 LP 27/12/2010 n. 27 e s.m.)
- Perdite in 4 dei 5 esercizi precedenti (per società che non gestiscono un servizio di interesse generale) (art. 20, co. 2, lett. e)
- Necessità di contenimento dei costi di funzionamento (art. 20, co. 2, lett. f)
- Necessità di aggregazione con altre società aventi ad oggetto le attività consentite all'art. 4 (art. 20, co. 2, lett. g)

Indicare le motivazioni della sussistenza o meno delle condizioni di cui ai punti precedenti:

La società svolge una funzione strettamente necessaria ed infungibile per il perseguimento delle finalità istituzionali dell'ente, e non integra i presupposti di razionalizzazione di cui all'art.18 c. 3 bis1, L.P. 1/2005.

Azioni da intraprendere:

nessuna.

(a): Inserire uno dei progressivi già indicati nelle schede di ricognizione (02.01; 02.02).
 (b): Inserire la ragione sociale come indicata nelle schede di ricognizione (02.01; 02.02).
 (c): Indicare il tipo di partecipazione distinguendo i casi in cui la società sia partecipata direttamente, indirettamente (tramite altra società/organismo), ovvero in parte direttamente e in parte indirettamente.
 (d): Inserire l'attività svolta come indicata nelle schede di ricognizione (02.01; 02.02).
 (e): Inserire il numero medio di dipendenti come da nota integrativa al bilancio.
 (f): Inserire la voce 89 del Conto economico.
 (g): Inserire il risultato d'esercizio al netto delle imposte.

03. REQUISITI TESTO UNICO DELLE SOCIETÀ A PARTECIPAZIONE PUBBLICA

03.02. Condizioni art. 20, co. 2

Compilare una scheda per ciascuna società

Progressivo società partecipata: (a)

Denominazione società partecipata: (b)

Tipo partecipazione: (c)

Attività svolta: (d)

Indicare i seguenti dati con riferimento all'esercizio 2015:

Numero medio dipendenti (e)	0,00
Numero amministratori	5
di cui nominati dall'Ente	0
Numero componenti organo di controllo	1
di cui nominati dall'Ente	0

Costo del personale (f)	0,00
Compensi amministratori	0,00
Compensi componenti organo di controllo	4.000,00

RISULTATO D'ESERCIZIO (g)	
2015	772,00
2014	234,00
2013	0,00
2012	
2011	

FATTURATO	
2015	45.996,00
2014	33.600,00
2013	5.630,00
FATTURATO MEDIO	0,00

Sussistenza delle condizioni di cui all'art. 20, co. 2:

- La partecipazione societaria non rientra in alcuna delle categorie di cui all'art. 4 (art. 20, co. 2, lett. a)
- Società priva di dipendenti o con numero di amministratori superiore a quello dei dipendenti (art. 20, co. 2, lett. b)
- Svolgimento di attività analoghe o similari a quelle svolte da altre società partecipate o da enti pubblici strumentali (art. 20, co. 2, lett. c)

Indicare quali società/enti strumentali:

- Fatturato medio non superiore a 250.000 euro nel triennio precedente (NORMATIVA Provincia Autonoma di Trento, art. 24 LP 27/12/2010 n. 27 e s.m.)
- Perdite in 4 dei 5 esercizi precedenti (per società che non gestiscono un servizio di interesse generale) (art. 20, co. 2, lett. e)
- Necessità di contenimento dei costi di funzionamento (art. 20, co. 2, lett. f)
- Necessità di aggregazione con altre società aventi ad oggetto le attività consentite all'art. 4 (art. 20, co. 2, lett. g)

Indicare le motivazioni della sussistenza o meno delle condizioni di cui ai punti precedenti:

La società svolge una funzione strettamente necessaria ed infungibile per il perseguimento delle finalità istituzionali dell'ente, e non ricade nei presupposti di razionalizzazione di cui all'art.18 c. 3 bis1, L.P. 1/2005.

Azioni da intraprendere:

nessuna.

(a): Inserire uno dei progressivi già indicati nelle schede di ricognizione (02.01; 02.02).
 (b): Inserire la ragione sociale come indicata nelle schede di ricognizione (02.01; 02.02).
 (c): Indicare il tipo di partecipazione distinguendo i casi in cui la società sia partecipata direttamente, indirettamente (tramite altra società/organismo), ovvero in parte direttamente e in parte indirettamente.
 (d): Inserire l'attività svolta come indicata nelle schede di ricognizione (02.01; 02.02).
 (e): Inserire il numero medio di dipendenti come da nota integrativa al bilancio.
 (f): Inserire la voce B9 del Conto economico.
 (g): Inserire il risultato d'esercizio al netto delle imposte.

03. REQUISITI TESTO UNICO DELLE SOCIETÀ A PARTECIPAZIONE PUBBLICA

03.01. Finalità perseguite e attività ammesse (articoli 4 e 26)

Compilare una scheda per ciascuna società

Progressivo società partecipata: (a)

Denominazione società partecipata: (b)

Tipo partecipazione: (c)

Attività svolta: (d)

Indicare se la società:

- Rientra nell'Allegato "A" del d.lgs. n. 175/2016 (art. 26, co. 2)

- Ha come oggetto esclusivo la gestione di fondi europei per conto dello Stato o delle Regioni, ovvero la realizzazione di progetti di ricerca finanziati dalle istituzioni dell'Unione Europea (art. 26, co. 2)

- È stata esclusa, con deliberazione adottata ai sensi dell'art. 4 co. 9, secondo periodo, dall'applicazione totale o parziale delle disposizioni del medesimo articolo (solo per le società partecipate dalle Regioni/Prov. Aut.)

- È destinataria dei provvedimenti di cui al d.lgs. n. 159/2011 (art. 26, co. 12-bis)

- È autorizzata alla gestione delle case da gioco, ai sensi della legislazione vigente (art. 26, co. 12-sexies)

Qualora non sia stata selezionata alcuna delle opzioni indicate ai punti precedenti, indicare se la società:

- È costituita in attuazione dell'art. 34 del regolamento CE n. 13/2013 - Gruppi d'Azione Locale (art. 4, co. 6)

- Ha per oggetto sociale prevalente la gestione di spazi fieristici e l'organizzazione di eventi fieristici (art. 4, co. 7)

- Ha per oggetto sociale prevalente la realizzazione e la gestione di impianti di trasporto a fune per la mobilità turistico-sportiva in aree montane (art. 4, co. 7)

- Ha per oggetto sociale prevalente la produzione di energia da fonti rinnovabili (art. 4, co. 7)

- Ha caratteristiche di spin off o di start up universitario, o analoghe a quelle degli enti di ricerca, ovvero gestisce aziende agricole con funzioni didattiche (art. 4, co. 8)

- Produce un servizio di interesse generale a rete (di cui all'art. 3-bis del d.l. 138/2011) fuori dall'ambito territoriale di riferimento, con affidamento dei servizi, in corso e nuovi, tramite procedure ad evidenza pubblica (art. 4, co. 9-bis)

- Produce beni e servizi strettamente necessari per il perseguimento delle finalità istituzionali dell'ente (art. 4, co. 1)

- Produce un servizio di interesse generale (art. 4, co. 2, lett. a)

- Progetta e realizza un'opera pubblica sulla base di un accordo di programma fra amministrazioni pubbliche (art. 4, co. 2, lett. b)

- Realizza e gestisce un'opera pubblica ovvero organizza e gestisce un servizio di interesse generale attraverso un contratto di partenariato pubblico/privato (art. 4, co. 2, lett. c)

- Produce beni o servizi strumentali all'ente o agli enti pubblici partecipanti o alla svolgimento delle loro funzioni (art. 4, co. 2, lett. d)

- Svolge servizi di committenza (art. 4, co. 2, lett. e)

- Valorizza il patrimonio immobiliare dell'amministrazione partecipante (art. 4, co. 3)

Indicare le motivazioni della riconducibilità o meno ai vincoli di scopo di cui al co. 1 o ad una delle attività di cui ai commi 2 e 3, anche con riferimento alle società che svolgono le attività di cui ai commi 6, 7, 8:

Società partecipata indirettamente tramite ASM, che svolge attività fondamentale nel campo elettrico (produzione). La quota partecipata è minimale.

(a): Inserire uno dei progressivi già indicati nelle schede di ricognizione (02.01; 02.02).

(b): Inserire la ragione sociale come indicata nelle schede di ricognizione (02.01; 02.02).

(c): Indicare il tipo di partecipazione distinguendo i casi in cui la società sia partecipata direttamente, indirettamente (tramite altra società/organismo), ovvero in parte direttamente e in parte indirettamente.

(d): Inserire l'attività come indicata nelle schede di ricognizione (02.01; 02.02).

03. REQUISITI TESTO UNICO DELLE SOCIETÀ A PARTECIPAZIONE PUBBLICA

03.02. Condizioni art. 20, co. 2

Compilare una scheda per ciascuna società

Progressivo società partecipata: (a)Denominazione società partecipata: (b)Tipo partecipazione: (c)Attività svolta: (d)

Indicare i seguenti dati con riferimento all'esercizio 2015:

Numero medio dipendenti (e)	166,00
Numero amministratori	12
di cui nominati dall'Ente	0
Numero componenti organo di controllo	3
di cui nominati dall'Ente	0

Importi in euro	
Costo del personale (f)	11.109.237,00
Compensi amministratori	443.669,00
Compensi componenti organo di controllo	88.073,00

Importi in euro	
RISULTATO D'ESERCIZIO (g)	
2015	35.017.098,00
2014	67.917.158,00
2013	60.845.854,00
2012	43.658.609,00
2011	-31.876.499,00

Importi in euro	
FATTURATO	
2015	17.845.062,00
2014	61.173.135,00
2013	46.166.725,00
FATTURATO MEDIO	41.728.307,00

Sussistenza delle condizioni di cui all'art. 20, co. 2:

- La partecipazione societaria non rientra in alcuna delle categorie di cui all'art. 4 (art. 20, co. 2, lett. a)
- Società priva di dipendenti o con numero di amministratori superiore a quello dei dipendenti (art. 20, co. 2, lett. b)
- Svolgimento di attività analoghe o similari a quelle svolte da altre società partecipate o da enti pubblici strumentali (art. 20, co. 2, lett. c)

Indicare quali società/enti strumentali:

- Fatturato medio non superiore a 250.000 euro nel triennio precedente (NORMATIVA Provincia Autonoma di Trento, art. 24 LP 27/12/2010 n. 27 e s.m.)
- Perdite in 4 dei 5 esercizi precedenti (per società che non gestiscono un servizio di interesse generale) (art. 20, co. 2, lett. e)
- Necessità di contenimento dei costi di funzionamento (art. 20, co. 2, lett. f)
- Necessità di aggregazione con altre società aventi ad oggetto le attività consentite all'art. 4 (art. 20, co. 2, lett. g)

Indicare le motivazioni della sussistenza o meno delle condizioni di cui ai punti precedenti:

Società partecipata indirettamente, tramite ASM, che svolge attività fondamentale nel campo elettrico. (produzione). La quota partecipata è minimale. Non integra i presupposti di razionalizzazione di cui all'art.18 c. 3 bis della LP 1/2005.

Azioni da intraprendere:

nessuna

(a): Inserire uno dei progressivi già indicati nelle schede di ricognizione (02.01; 02.02).

(b): Inserire la ragione sociale come indicata nelle schede di ricognizione (02.01; 02.02).

(c): Indicare il tipo di partecipazione distinguendo i casi in cui la società sia partecipata direttamente, indirettamente (tramite altra società/organismo), ovvero in parte direttamente e in parte indirettamente.

(d): Inserire l'attività svolta come indicata nelle schede di ricognizione (02.01; 02.02).

(e): Inserire il numero medio di dipendenti come da nota integrativa al bilancio.

(f): Inserire la voce B9 del Conto economico.

(g): Inserire il risultato d'esercizio al netto delle imposte.

03. REQUISITI TESTO UNICO DELLE SOCIETÀ A PARTECIPAZIONE PUBBLICA

03.01. Finalità perseguite e attività ammesse (articoli 4 e 26)

Compilare una scheda per ciascuna società

Progressivo società partecipata: (a)
Denominazione società partecipata: (b)
Tipo partecipazione: (c)
Attività svolta: (d)

Indicare se la società:

- Rientra nell'Allegato "A" del d.lgs. n. 175/2016 (art. 26, co. 2)
- Ha come oggetto esclusivo la gestione di fondi europei per conto dello Stato o delle Regioni, ovvero la realizzazione di progetti di ricerca finanziati dalle istituzioni dell'Unione Europea (art. 26, co. 2)
- È stata esclusa, con deliberazione adottata ai sensi dell'art. 4 co. 9, secondo periodo, dall'applicazione totale o parziale delle disposizioni del medesimo articolo (solo per le società partecipate dalle Regioni/Prov. Aut.)
- È destinataria dei provvedimenti di cui al d.lgs. n. 159/2011 (art. 26, co. 12-bis)
- È autorizzata alla gestione delle case da gioco, ai sensi della legislazione vigente (art. 26, co. 12-sexies)
- Qualora non sia stata selezionata alcuna delle opzioni indicate ai punti precedenti, indicare se la società:
- È costituita in attuazione dell'art. 34 del regolamento CE n. 13/2013 - Gruppi d'Azione Locale (art. 4, co. 6)
- Ha per oggetto sociale prevalente la gestione di spazi fieristici e l'organizzazione di eventi fieristici (art. 4, co. 7)
- Ha per oggetto sociale prevalente la realizzazione e la gestione di impianti di trasporto a fune per la mobilità turistico-sportiva in aree montane (art. 4, co. 7)
- Ha per oggetto sociale prevalente la produzione di energia da fonti rinnovabili (art. 4, co. 7)
- Ha caratteristiche di spin off o di start up universitario, o analoghe a quelle degli enti di ricerca, ovvero gestisce aziende agricole con funzioni didattiche (art. 4, co. 8)
- Produce un servizio di interesse generale a rete (di cui all'art. 3-bis del d.l. 138/2011) fuori dall'ambito territoriale di riferimento, con affidamento dei servizi, in corso e nuovi, tramite procedure ad evidenza pubblica (art. 4, co. 9-bis)
- Produce beni e servizi strettamente necessari per il perseguimento delle finalità istituzionali dell'ente (art. 4, co. 1)
- Produce un servizio di interesse generale (art. 4, co. 2, lett. a)
- Progetta e realizza un'opera pubblica sulla base di un accordo di programma fra amministrazioni pubbliche (art. 4, co. 2, lett. b)
- Realizza e gestisce un'opera pubblica ovvero organizza e gestisce un servizio di interesse generale attraverso un contratto di partenariato pubblico/privato (art. 4, co. 2, lett. c)
- Produce beni o servizi strumentali all'ente o agli enti pubblici partecipanti o alla svolgimento delle loro funzioni (art. 4, co. 2, lett. d)
- Svolge servizi di committenza (art. 4, co. 2, lett. e)
- Valorizza il patrimonio immobiliare dell'amministrazione partecipante (art. 4, co. 3)

Indicare le motivazioni della riconducibilità o meno ai vincoli di scopo di cui al co. 1 o ad una delle attività di cui ai commi 2 e 3, anche con riferimento alle società che svolgono le attività di cui ai commi 6, 7, 8:

La società opera nel campo del servizio della distribuzione del gas metano, considerabile servizio di interesse generale per tutta la Comunità a cui viene fornito. E' in itinere l'ipotesi di ampliare il servizio anche ai Comuni non ancora metanizzati (Redena, Giudicarie Esteriori).

(a): Inserire uno dei progressivi già indicati nelle schede di ricognizione (02.01; 02.02).

(b): Inserire la ragione sociale come indicata nelle schede di ricognizione (02.01; 02.02).

(c): Indicare il tipo di partecipazione distinguendo i casi in cui la società sia partecipata direttamente, indirettamente (tramite altra società/organismo), ovvero in parte direttamente e in parte indirettamente.

(d): Inserire l'attività come indicata nelle schede di ricognizione (02.01; 02.02).

03. REQUISITI TESTO UNICO DELLE SOCIETÀ A PARTECIPAZIONE PUBBLICA

03.02. Condizioni art. 20, co. 2

Compilare una scheda per ciascuna società

Progressivo società partecipata: (a)

Denominazione società partecipata: (b)

Tipo partecipazione: (c)

Attività svolta: (d)

Indicare i seguenti dati con riferimento all'esercizio 2015:

Numero medio dipendenti (e)	1,00
Numero amministratori	5
di cui nominati dall'Ente	2
Numero componenti organo di controllo	3
di cui nominati dall'Ente	1

Costo del personale (f)	45.087,00
Compensi amministratori	22.285,00
Compensi componenti organo di controllo	13.478,00

RISULTATO D'ESERCIZIO (g)	
2015	144.987,00
2014	122.894,00
2013	362.531,00
2012	177.496,00
2011	116.628,00

FATTURATO	
2015	537.290,00
2014	506.630,00
2013	309.944,00
FATTURATO MEDIO	451.288,00

Sussistenza delle condizioni di cui all'art. 20, co. 2:

- La partecipazione societaria non rientra in alcuna delle categorie di cui all'art. 4 (art. 20, co. 2, lett. a)
- Società priva di dipendenti o con numero di amministratori superiore a quello dei dipendenti (art. 20, co. 2, lett. b)
- Svolgimento di attività analoghe o similari a quelle svolte da altre società partecipate o da enti pubblici strumentali (art. 20, co. 2, lett. c)

Indicare quali società/enti strumentali:

- Fatturato medio non superiore a 250.000 euro nel triennio precedente (NORMATIVA Provincia Autonoma di Trento, art. 24 LP 27/12/2010 n. 27 e s.m.)
- Perdite in 4 dei 5 esercizi precedenti (per società che non gestiscono un servizio di interesse generale) (art. 20, co. 2, lett. e)
- Necessità di contenimento dei costi di funzionamento (art. 20, co. 2, lett. f)
- Necessità di aggregazione con altre società aventi ad oggetto le attività consentite all'art. 4 (art. 20, co. 2, lett. g)

Indicare le motivazioni della sussistenza o meno delle condizioni di cui ai punti precedenti:

Si rileva la presenza di un numero di amministratori (5) superiore al numero dei dipendenti (1). Il numero degli amministratori è connesso alla partecipazione di molteplici Comuni nella Società ed alla necessità di dare adeguata rappresentanza agli enti locali. Si evidenzia che il costo complessivo di amministratori e organi di controllo è inferiore al costo del personale. Si evidenzia inoltre che è in itinere la gara per l'individuazione del gestore della distribuzione dle gas nell'ambito unico della Provincia di Trento. Fino a definizione della gara, e a determinazione del gestore unico, non si ravvede l'opportunità e la necessità di procedere a modifiche societarie, stante l'attuale fluidità della situazione. Si evidenzia infine che la società è in utile e garantisce entrate ai Comuni.

Azioni da intraprendere:

Si valuteranno le eventuali azioni da intraprendere dopo la definizione della gara per la distribuzione del gas per l'ambito unico provinciale.

(a): Inserire uno dei progressivi già indicati nelle schede di ricognizione (02.01; 02.02).
 (b): Inserire la ragione sociale come indicata nelle schede di ricognizione (02.01; 02.02).
 (c): Indicare il tipo di partecipazione distinguendo i casi in cui la società sia partecipata direttamente, indirettamente (tramite altra società/organismo), ovvero in parte direttamente e in parte indirettamente.
 (d): Inserire l'attività svolta come indicata nelle schede di ricognizione (02.01; 02.02).
 (e): Inserire il numero medio di dipendenti come da nota integrativa al bilancio.
 (f): Inserire la voce B9 del Conto economico.
 (g): Inserire il risultato d'esercizio al netto delle imposte.

03. REQUISITI TESTO UNICO DELLE SOCIETÀ A PARTECIPAZIONE PUBBLICA

03.01. Finalità perseguite e attività ammesse (articoli 4 e 26)

Compilare una scheda per ciascuna società

Progressivo società partecipata: (a)

Denominazione società partecipata: (b)

Tipo partecipazione: (c)

Attività svolta: (d)

Indicare se la società:

- Rientra nell'Allegato "A" del d.lgs. n. 175/2016 (art. 26, co. 2)

- Ha come oggetto esclusivo la gestione di fondi europei per conto dello Stato o delle Regioni, ovvero la realizzazione di progetti di ricerca finanziati dalle istituzioni dell'Unione Europea (art. 26, co. 2)

- È stata esclusa, con deliberazione adottata ai sensi dell'art. 4 co. 9, secondo periodo, dall'applicazione totale o parziale delle disposizioni del medesimo articolo (solo per le società partecipate dalle Regioni/Prov. Aut.)

- È destinataria dei provvedimenti di cui al d.lgs. n. 159/2011 (art. 26, co. 12-bis)

- È autorizzata alla gestione delle case da gioco, ai sensi della legislazione vigente (art. 26, co. 12-sexies)

Qualora non sia stata selezionata alcuna delle opzioni indicate ai punti precedenti, indicare se la società:

- È costituita in attuazione dell'art. 34 del regolamento CE n. 13/2013 - Gruppi d'Azione Locale (art. 4, co. 6)

- Ha per oggetto sociale prevalente la gestione di spazi fieristici e l'organizzazione di eventi fieristici (art. 4, co. 7)

- Ha per oggetto sociale prevalente la realizzazione e la gestione di impianti di trasporto a fune per la mobilità turistico-sportiva in aree montane (art. 4, co. 7)

- Ha per oggetto sociale prevalente la produzione di energia da fonti rinnovabili (art. 4, co. 7)

- Ha caratteristiche di spin off o di start up universitario, o analoghe a quelle degli enti di ricerca, ovvero gestisce aziende agricole con funzioni didattiche (art. 4, co. 8)

- Produce un servizio di interesse generale a rete (di cui all'art. 3-bis del d.l. 138/2011) fuori dall'ambito territoriale di riferimento, con affidamento dei servizi, in corso e nuovi, tramite procedure ad evidenza pubblica (art. 4, co. 9-bis)

- Produce beni e servizi strettamente necessari per il perseguimento delle finalità istituzionali dell'ente (art. 4, co. 1)

- Produce un servizio di interesse generale (art. 4, co. 2, lett. a)

- Progetta e realizza un'opera pubblica sulla base di un accordo di programma fra amministrazioni pubbliche (art. 4, co. 2, lett. b)

- Realizza e gestisce un'opera pubblica ovvero organizza e gestisce un servizio di interesse generale attraverso un contratto di partenariato pubblico/privato (art. 4, co. 2, lett. c)

- Produce beni o servizi strumentali all'ente o agli enti pubblici partecipanti o alla svolgimento delle loro funzioni (art. 4, co. 2, lett. d)

- Svolge servizi di committenza (art. 4, co. 2, lett. e)

- Valorizza il patrimonio immobiliare dell'amministrazione partecipante (art. 4, co. 3)

Indicare le motivazioni della riconducibilità o meno ai vincoli di scopo di cui al co. 1 o ad una delle attività di cui ai commi 2 e 3, anche con riferimento alle società che svolgono le attività di cui ai commi 6, 7, 8:

Si tratta di una partecipazione indiretta, tramite l'Azienda Speciale, in una società che ha come attività prevalente quella della produzione di energia da fonti rinnovabili. La società è in utile e ripartisce dividendi.

(a): Inserire uno dei progressivi già indicati nelle schede di ricognizione (02.01; 02.02).

(b): Inserire la ragione sociale come indicata nelle schede di ricognizione (02.01; 02.02).

(c): Indicare il tipo di partecipazione distinguendo i casi in cui la società sia partecipata direttamente, indirettamente (tramite altra società/organismo), ovvero in parte direttamente e in parte indirettamente.

(d): Inserire l'attività come indicata nelle schede di ricognizione (02.01; 02.02).

03. REQUISITI TESTO UNICO DELLE SOCIETÀ A PARTECIPAZIONE PUBBLICA

03.02. Condizioni art. 20, co. 2

Compilare una scheda per ciascuna società

Progressivo società partecipata: indiretta 5 (a)

Denominazione società partecipata: Primiero Energia Spa (b)

Tipo partecipazione: Indiretta (c)

Attività svolta: produzione di energia elettrica (d)

Indicare i seguenti dati con riferimento all'esercizio 2015:

Numero medio dipendenti (e)	27,00
Numero amministratori	5
di cui nominati dall'Ente	0
Numero componenti organo di controllo	5
di cui nominati dall'Ente	0

Importi in euro

RISULTATO D'ESERCIZIO (g)	
2015	1.287.201,00
2014	5.688.164,00
2013	4.788.924,00
2012	5.591.347,00
2011	6.895.206,00

Importi in euro	
Costo del personale (f)	1.705.986,00
Compensi amministratori	141.732,00
Compensi componenti organo di controllo	47.173,00

Importi in euro

FATTURATO	
2015	19.283.385,00
2014	26.743.164,00
2013	26.533.567,00
FATTURATO MEDIO	24.186.705,33

Sussistenza delle condizioni di cui all'art. 20, co. 2:

- La partecipazione societaria non rientra in alcuna delle categorie di cui all'art. 4 (art. 20, co. 2, lett. a)
- Società priva di dipendenti o con numero di amministratori superiore a quello dei dipendenti (art. 20, co. 2, lett. b)
- Svolgimento di attività analoghe o similari a quelle svolte da altre società partecipate o da enti pubblici strumentali (art. 20, co. 2, lett. c)

Indicare quali società/enti strumentali:

- Fatturato medio non superiore a 250.000 euro nel triennio precedente (NORMATIVA Provincia Autonoma di Trento, art. 24 LP 27/12/2010 n. 27 e s.m.)
- Perdite in 4 dei 5 esercizi precedenti (per società che non gestiscono un servizio di interesse generale) (art. 20, co. 2, lett. e)
- Necessità di contenimento dei costi di funzionamento (art. 20, co. 2, lett. f)
- Necessità di aggregazione con altre società aventi ad oggetto le attività consentite all'art. 4 (art. 20, co. 2, lett. g)

Indicare le motivazioni della sussistenza o meno delle condizioni di cui ai punti precedenti:

Si tratta di un'apartecipazione indiretta. La società opera nel campo della produzione di energia elettrica da fonti rinnovabili. E' in utile e ripartisce dividendi. Non integra i presupposti per procedere ad una razionalizzazione.

Azioni da intraprendere:

nessuna.

(a): Inserire uno dei progressivi già indicati nelle schede di ricognizione (02.01; 02.02).

(b): Inserire la ragione sociale come indicata nelle schede di ricognizione (02.01; 02.02).

(c): Indicare il tipo di partecipazione distinguendo i casi in cui la società sia partecipata direttamente, indirettamente (tramite altra società/organismo), ovvero in parte direttamente e in parte indirettamente.

(d): Inserire l'attività svolta come indicata nelle schede di ricognizione (02.01; 02.02).

(e): Inserire il numero medio di dipendenti come da nota integrativa al bilancio.

(f): Inserire la voce B9 del Conto economico.

(g): Inserire il risultato d'esercizio al netto delle imposte.

03. REQUISITI TESTO UNICO DELLE SOCIETÀ A PARTECIPAZIONE PUBBLICA

03.01. Finalità perseguite e attività ammesse (articoli 4 e 26)

Compilare una scheda per ciascuna società

Progressivo società partecipata: (a)

Denominazione società partecipata: (b)

Tipo partecipazione: (c)

Attività svolta: (d)

Indicare se la società:

- Rientra nell'Allegato "A" del d.lgs. n. 175/2016 (art. 26, co. 2)
- Ha come oggetto esclusivo la gestione di fondi europei per conto dello Stato o delle Regioni, ovvero la realizzazione di progetti di ricerca finanziati dalle istituzioni dell'Unione Europea (art. 26, co. 2)
- È stata esclusa, con deliberazione adottata ai sensi dell'art. 4 co. 9, secondo periodo, dall'applicazione totale o parziale delle disposizioni del medesimo articolo (solo per le società partecipate dalle Regioni/Prov. Aut.)
- È destinataria dei provvedimenti di cui al d.lgs. n. 159/2011 (art. 26, co. 12-bis)
- È autorizzata alla gestione delle case da gioco, ai sensi della legislazione vigente (art. 26, co. 12-sexies)
- Qualora non sia stata selezionata alcuna delle opzioni indicate ai punti precedenti, indicare se la società:
- È costituita in attuazione dell'art. 34 del regolamento CE n. 13/2013 - Gruppi d'Azione Locale (art. 4, co. 6)
- Ha per oggetto sociale prevalente la gestione di spazi fieristici e l'organizzazione di eventi fieristici (art. 4, co. 7)
- Ha per oggetto sociale prevalente la realizzazione e la gestione di impianti di trasporto a fune per la mobilità turistico-sportiva in aree montane (art. 4, co. 7)
- Ha per oggetto sociale prevalente la produzione di energia da fonti rinnovabili (art. 4, co. 7)
- Ha caratteristiche di spin off o di start up universitario, o analoghe a quelle degli enti di ricerca, ovvero gestisce aziende agricole con funzioni didattiche (art. 4, co. 8)
- Produce un servizio di interesse generale a rete (di cui all'art. 3-bis del d.l. 138/2011) fuori dall'ambito territoriale di riferimento, con affidamento dei servizi, in corso e nuovi, tramite procedure ad evidenza pubblica (art. 4, co. 9-bis)
- Produce beni e servizi strettamente necessari per il perseguimento delle finalità istituzionali dell'ente (art. 4, co. 1)
- Produce un servizio di interesse generale (art. 4, co. 2, lett. a)
- Progetta e realizza un'opera pubblica sulla base di un accordo di programma fra amministrazioni pubbliche (art. 4, co. 2, lett. b)
- Realizza e gestisce un'opera pubblica ovvero organizza e gestisce un servizio di interesse generale attraverso un contratto di partenariato pubblico/privato (art. 4, co. 2, lett. c)
- Produce beni o servizi strumentali all'ente o agli enti pubblici partecipanti o alla svolgimento delle loro funzioni (art. 4, co. 2, lett. d)
- Svolge servizi di committenza (art. 4, co. 2, lett. e)
- Valorizza il patrimonio immobiliare dell'amministrazione partecipante (art. 4, co. 3)

Indicare le motivazioni della riconducibilità o meno ai vincoli di scopo di cui al co. 1 o ad una delle attività di cui ai commi 2 e 3, anche con riferimento alle società che svolgono le attività di cui ai commi 6, 7, 8:

Società a partecipazione indiretta da parte di ASM. La quota di partecipazione è minimale. Opera nel fondamentale campo della distribuzione elettrica ed è in utile.

(a): Inserire uno dei progressivi già indicati nelle schede di ricognizione (02.01; 02.02).

(b): Inserire la ragione sociale come indicata nelle schede di ricognizione (02.01; 02.02).

(c): Indicare il tipo di partecipazione distinguendo i casi in cui la società sia partecipata direttamente, indirettamente (tramite altra società/organismo), ovvero in parte direttamente e in parte indirettamente.

(d): Inserire l'attività come indicata nelle schede di ricognizione (02.01; 02.02).

03. REQUISITI TESTO UNICO DELLE SOCIETÀ A PARTECIPAZIONE PUBBLICA

03.02. Condizioni art. 20, co. 2

Compilare una scheda per ciascuna società

Progressivo società partecipata: (a)

Denominazione società partecipata: (b)

Tipo partecipazione: (c)

Attività svolta: (d)

Indicare i seguenti dati con riferimento all'esercizio 2015:

Numero medio dipendenti (e)	282,00
Numero amministratori	8
di cui nominati dall'Ente	0
Numero componenti organo di controllo	3
di cui nominati dall'Ente	0

Importi in euro	
Costo del personale (f)	17.436.647,00
Compensi amministratori	143.213,00
Compensi componenti organo di controllo	36.400,00

Importi in euro	
RISULTATO D'ESERCIZIO (g)	
2015	12.080.108,00
2014	21.741.574,00
2013	14.838.814,00
2012	5.916.806,00
2011	4.248.651,00

Importi in euro	
FATTURATO	
2015	80.329.364,00
2014	78.697.835,00
2013	68.435.361,00
FATTURATO MEDIO	75.820.853,00

Sussistenza delle condizioni di cui all'art. 20, co. 2:

- La partecipazione societaria non rientra in alcuna delle categorie di cui all'art. 4 (art. 20, co. 2, lett. a)
- Società priva di dipendenti o con numero di amministratori superiore a quello dei dipendenti (art. 20, co. 2, lett. b)
- Svolgimento di attività analoghe o similari a quelle svolte da altre società partecipate o da enti pubblici strumentali (art. 20, co. 2, lett. c)

Indicare quali società/enti strumentali:

- Fatturato medio non superiore a 250.000 euro nel triennio precedente (NORMATIVA Provincia Autonoma di Trento, art. 24 LP 27/12/2010 n. 27 e s.m.)
- Perdite in 4 dei 5 esercizi precedenti (per società che non gestiscono un servizio di interesse generale) (art. 20, co. 2, lett. e)
- Necessità di contenimento dei costi di funzionamento (art. 20, co. 2, lett. f)
- Necessità di aggregazione con altre società aventi ad oggetto le attività consentite all'art. 4 (art. 20, co. 2, lett. g)

Indicare le motivazioni della sussistenza o meno delle condizioni di cui ai punti precedenti:

Società a partecipazione indiretta da parte di ASM, la quota di partecipazione è minimale. Opera nel fondamentale campo della distribuzione elettrica ed è in utile. Non integra i presupposti per procedere ad una razionalizzazione.

Azioni da intraprendere:

nessuna.

(a): Inserire uno dei progressivi già indicati nelle schede di ricognizione (02.01; 02.02).
 (b): Inserire la ragione sociale come indicata nelle schede di ricognizione (02.01; 02.02).
 (c): Indicare il tipo di partecipazione distinguendo i casi in cui la società sia partecipata direttamente, indirettamente (tramite altra società/organismo), ovvero in parte direttamente e in parte indirettamente.
 (d): Inserire l'attività svolta come indicata nelle schede di ricognizione (02.01; 02.02).
 (e): Inserire il numero medio di dipendenti come da nota integrativa al bilancio.
 (f): Inserire la voce B9 del Conto economico.
 (g): Inserire il risultato d'esercizio al netto delle imposte.

03. REQUISITI TESTO UNICO DELLE SOCIETÀ A PARTECIPAZIONE PUBBLICA

03.01. Finalità perseguite e attività ammesse (articoli 4 e 26)

Compilare una scheda per ciascuna società

Progressivo società partecipata:	9	(a)
Denominazione società partecipata:	Società Cooperativa Parcheggio Via Stenico	(b)
Tipo partecipazione:	Indiretta	(c)
Attività svolta:	costruzione parcheggio pertinenziale interrato Via Stenico a Tione di Trento	(d)

indicare se la società:

- Rientra nell'Allegato "A" del d.lgs. n. 175/2016 (art. 26, co. 2)
- Ha come oggetto esclusivo la gestione di fondi europei per conto dello Stato o delle Regioni, ovvero la realizzazione di progetti di ricerca finanziati dalle istituzioni dell'Unione Europea (art. 26, co. 2)
- È stata esclusa, con deliberazione adottata ai sensi dell'art. 4 co. 9, secondo periodo, dall'applicazione totale o parziale delle disposizioni del medesimo articolo (**solo per le società partecipate dalle Regioni/Prov. Aut.**)
- È destinataria dei provvedimenti di cui al d.lgs. n. 159/2011 (art. 26, co. 12-bis)
- È autorizzata alla gestione delle case da gioco, ai sensi della legislazione vigente (art. 26, co. 12-sexies)
- Qualora non sia stata selezionata alcuna delle opzioni indicate ai punti precedenti, indicare se la società:*
- È costituita in attuazione dell'art. 34 del regolamento CE n. 13/2013 - Gruppi d'Azione Locale (art. 4, co. 6)
- Ha per oggetto sociale prevalente la gestione di spazi fieristici e l'organizzazione di eventi fieristici (art. 4, co. 7)
- Ha per oggetto sociale prevalente la realizzazione e la gestione di impianti di trasporto a fune per la mobilità turistico-sportiva in aree montane (art. 4, co. 7)
- Ha per oggetto sociale prevalente la produzione di energia da fonti rinnovabili (art. 4, co. 7)
- Ha caratteristiche di spin off o di start up universitario, o analoghe a quelle degli enti di ricerca, ovvero gestisce aziende agricole con funzioni didattiche (art. 4, co. 8)
- Produce un servizio di interesse generale a rete (di cui all'art. 3-bis del d.l. 138/2011) fuori dall'ambito territoriale di riferimento, con affidamento dei servizi, in corso e nuovi, tramite procedure ad evidenza pubblica (art. 4, co. 9-bis)
- Produce beni e servizi strettamente necessari per il perseguimento delle finalità istituzionali dell'ente (art. 4, co. 1)
- Produce un servizio di interesse generale (art. 4, co. 2, lett. a)
- Progetta e realizza un'opera pubblica sulla base di un accordo di programma fra amministrazioni pubbliche (art. 4, co. 2, lett. b)
- Realizza e gestisce un'opera pubblica ovvero organizza e gestisce un servizio di interesse generale attraverso un contratto di partenariato pubblico/privato (art. 4, co. 2, lett. c)
- Produce beni o servizi strumentali all'ente o agli enti pubblici partecipanti o alla svolgimento delle loro funzioni (art. 4, co. 2, lett. d)
- Svolge servizi di committenza (art. 4, co. 2, lett. e)
- Valorizza il patrimonio immobiliare dell'amministrazione partecipante (art. 4, co. 3)

Indicare le motivazioni della riconducibilità o meno ai vincoli di scopo di cui al co. 1 o ad una delle attività di cui ai commi 2 e 3, anche con riferimento alle società che svolgono le attività di cui ai commi 6, 7, 8:

Si tratta di una società a partecipazione indiretta, tramite ASM, che ha realizzato un parcheggio interrato pertinenziale nel sottosuolo di un parcheggio pubblico comunale, ai sensi della legge Tonioli. Una volta venduti tutti i posti auto la società andrà a cessare. E' attualmente in itinere la ricerca degli acquirenti per gli ultimi posti auto rimasti invenduti.

(a): Inserire uno dei progressivi già indicati nelle schede di ricognizione (02.01; 02.02).

(b): Inserire la ragione sociale come indicata nelle schede di ricognizione (02.01; 02.02).

(c): Indicare il tipo di partecipazione distinguendo i casi in cui la società sia partecipata direttamente, indirettamente (tramite altra società/organismo), ovvero in parte direttamente e in parte indirettamente.

(d): Inserire l'attività come indicata nelle schede di ricognizione (02.01; 02.02).

03. REQUISITI TESTO UNICO DELLE SOCIETÀ A PARTECIPAZIONE PUBBLICA

03.02. Condizioni art. 20, co. 2

Compilare una scheda per ciascuna società

Progressivo società partecipata: (a)

Denominazione società partecipata: (b)

Tipo partecipazione: (c)

Attività svolta: (d)

Indicare i seguenti dati con riferimento all'esercizio 2015:

Numero medio dipendenti (e)	0,00
Numero amministratori	5
di cui nominati dall'Ente	0
Numero componenti organo di controllo	0
di cui nominati dall'Ente	0

Costo del personale (f)	0,00
Compensi amministratori	10.270,00
Compensi componenti organo di controllo	0,00

RISULTATO D'ESERCIZIO (g)	
2015	-1.682,00
2014	-14.427,00
2013	-18.451,00
2012	
2011	

FATTURATO	
2015	40.000,00
2014	417.000,00
2013	742.000,00
FATTURATO MEDIO	399.667,00

Sussistenza delle condizioni di cui all'art. 20, co. 2:

- La partecipazione societaria non rientra in alcuna delle categorie di cui all'art. 4 (art. 20, co. 2, lett. a)
- Società priva di dipendenti o con numero di amministratori superiore a quello dei dipendenti (art. 20, co. 2, lett. b)
- Svolgimento di attività analoghe o similari a quelle svolte da altre società partecipate o da enti pubblici strumentali (art. 20, co. 2, lett. c)

Indicare quali società/enti strumentali:

- Fatturato medio non superiore a 250.000 euro nel triennio precedente (NORMATIVA Provincia Autonoma di Trento, art. 24 LP 27/12/2010 n. 27 e s.m.)
- Perdite in 4 dei 5 esercizi precedenti (per società che non gestiscono un servizio di interesse generale) (art. 20, co. 2, lett. e)
- Necessità di contenimento dei costi di funzionamento (art. 20, co. 2, lett. f)
- Necessità di aggregazione con altre società aventi ad oggetto le attività consentite all'art. 4 (art. 20, co. 2, lett. g)

Indicare le motivazioni della sussistenza o meno delle condizioni di cui ai punti precedenti:

La società a partecipazione indiretta è una società "di scopo"; una volta conclusa la vendita dei posti auto la stessa società andrà a cessare.

Azioni da intraprendere:

La società andrà a cessare una volta venduti tutti i posti auto, pertanto non necessita assumere particolari iniziative. Verrà data indicazione ad ASM di monitorare la situazione.

(a): Inserire uno dei progressivi già indicati nelle schede di ricognizione (02.01; 02.02).
 (b): Inserire la ragione sociale come indicata nelle schede di ricognizione (02.01; 02.02).
 (c): Indicare il tipo di partecipazione distinguendo i casi in cui la società sia partecipata direttamente, indirettamente (tramite altra società/organismo), ovvero in parte direttamente e in parte indirettamente.
 (d): Inserire l'attività svolta come indicata nelle schede di ricognizione (02.01; 02.02).
 (e): Inserire il numero medio di dipendenti come da nota integrativa al bilancio.
 (f): Inserire la voce B9 del Conto economico.
 (g): Inserire il risultato d'esercizio al netto delle imposte.

04. MANTENIMENTO SENZA INTERVENTI DI RAZIONALIZZAZIONE

Compilare un record per ciascuna partecipazione che si intende mantenere senza interventi di razionalizzazione

Progressivo	Denominazione società	Tipo di partecipazione	Attività svolta	% Quota di partecipazione	Motivazioni della scelta
A	B	C	D	E	F
1	AZIENDA SERVIZI MUNICIPALIZZATI	Diretta	produzione e distribuzione energia elettrica, vendita ags naturale, gestione acquedotto e impianto illuminazione pubblica e servizi minori	100,00	La presente scheda riguarda ASM Tione, che non è una società ma un'Azienda speciale comunale del Comune di Tione di Trento, quindi un ente pubblico economico. Stando alle previsioni normative, non è oggetto di ricognizione, viene comunque censita per completezza e in quanto ASM detiene partecipazioni in altre società e quindi partecipazioni indirette per il Comune.
2	CONSORZIO DEI COMUNI TRENTINI	Diretta	attività di consulenza, supporto organizzativo e rappresentanza dell'ente	0,15	La società svolge una funzione strettamente necessaria ed infungibile per il perseguimento delle finalità istituzionali dell'ente, e non ricade nei presupposti di razionalizzazione di cui all'art.18 c. 3 bis1, L.P. 1/2005.
3	GEAS SPA	Diretta	produzione di energia elettrica; servizi acquedottistici e servizi minori	5,29	La società è interessata da una fase di riorganizzazione, legata in particolare all'uscita dei soci privati ed all'approvazione del nuovo statuto, da cui discenderanno effetti diretti che interesseranno anche i parametri analizzati sopra.
4	INFORMATICA TRENTINA SPA	Diretta	produzione di servizi strumentali all'Ente e alle finalità istituzionali in ambito informatico	0,71	La società svolge una funzione strettamente necessaria ed infungibile per il perseguimento delle finalità istituzionali dell'ente, e non integra i presupposti di razionalizzazione di cui all'art.18 c. 3 bis1, L.P. 1/2005.
5	SCUOLA MUSICALE DELLE GIUDICARIE S.C.	Diretta	PROMOZIONE DELLA MUSICA E DELLA CULTURA MUSICALE	0,28	La società svolge in loco una funzione strettamente necessaria ed infungibile per il perseguimento delle finalità istituzionali dell'Ente, e non ricade nei presupposti di razionalizzazione di cui all'art.18 c.3 bis 1, L.P. n. 1/2005.

6	TREGAS TRENINO RETI GAS SRL	Diretta	TRASPORTO GAS NATURALE TRAMITE PARTECIPAZIONE AZIONARIA	14,18	La società non ha dipendenti in quanto, di fatto, si occupa di partecipazione azionaria in una società di trasporto gas (Retragas). La normativa provinciale (art.18 c. 3 bis 1 LP 10/2/2005 n. 1 e s.m.) prevede che per le società che hanno quale oggetto sociale la gestione di partecipazioni societarie l'assenza di dipendenti non è causa di razionalizzazione. La mancanza di fatturato è connessa al fatto che la società gestisce unicamente una partecipazione azionaria, introita il dividendo quale utile e lo distribuisce ai soci. Non si ravvisano motivi di dismissione o razionalizzazione trattandosi di società che genera utile per i Comuni soci.
7	TRENTINO RISCOSSIONI SPA	Diretta	produzione di servizi strumentali all'Ente nell'ambito della riscossione e gestione	0,000353	La società svolge una funzione strettamente necessaria ed infungibile per il perseguimento delle finalità istituzionali dell'ente, e non integra i presupposti di razionalizzazione di cui all'art.18 c. 3 bis1, L.P. 1/2005.
8	TRENTINO TRASPORTI ELETTRICIZIO SPA	Diretta	gestione del servizio di trasporto pubblico	0,035	La società svolge una funzione strettamente necessaria ed infungibile per il perseguimento delle finalità istituzionali dell'ente, e non integra i presupposti di razionalizzazione di cui all'art.18 c. 3 bis1, L.P. 1/2005.
9	CASSA RURALE ADAMELLO BRENTA	Indiretta	Banche - Sistema bancario	0,0278	Indicazioni ad ASM affinché valuti l'opportunità dell'uscita dalla compagine sociale o motivi l'eventuale permanenza
10	CENTRO SERVIZI CONDIVISI SCARL	Indiretta	prestazione di servizi organizzativi e gestionali ai consorzati	0,059143	La società svolge una funzione strettamente necessaria ed infungibile per il perseguimento delle finalità istituzionali dell'ente, e non ricade nei presupposti di razionalizzazione di cui all'art.18 c. 3 bis1, L.P. 1/2005.
10	CENTRO SERVIZI CONDIVISI SCARL	Indiretta	prestazione di servizi organizzativi e gestionali ai consorzati	0,000029	La società svolge una funzione strettamente necessaria ed infungibile per il perseguimento delle finalità istituzionali dell'ente, e non ricade nei presupposti di razionalizzazione di cui all'art.18 c. 3 bis1, L.P. 1/2005.
10	CENTRO SERVIZI CONDIVISI SCARL	Indiretta	prestazione di servizi organizzativi e gestionali ai consorzati	0,002916	La società svolge una funzione strettamente necessaria ed infungibile per il perseguimento delle finalità istituzionali dell'ente, e non ricade nei presupposti di razionalizzazione di cui all'art.18 c. 3 bis1, L.P. 1/2005.
11	DOLOMITI ENERGIA HOLDING SPA	Indiretta	produzione di energia elettrica	0,0039	Società partecipata indirettamente, tramite ASM, che svolge attività fondamentale nel campo elettrico. (produzione). La quota partecipata è minimale. Non integra i presupposti di razionalizzazione di cui all'art.18 c. 3 bis della LP 1/2005.

12	GIUDICARIE GAS	Indiretta	DISTRIBUZIONE GAS NATURALE	43,00	Si rileva la presenza di un numero di amministratori (5) superiore al numero dei dipendenti (1). Il numero degli amministratori è connesso alla partecipazione di molteplici Comuni nella Società ed alla necessità di dare adeguata rappresentanza agli enti locali. Si evidenzia che il costo complessivo di amministratori e organi di controllo è inferiore al costo del personale. Si evidenzia inoltre che è in itinere la gara per l'individuazione del gestore della distribuzione dle gas nell'ambito unico della Provincia di Trento. Fino a definizione della gara, e a determinazione del gestore unico, non si ravvede l'opportunità e la necessità di procedere a modifiche societarie , stante l'attuale fluidità della situazione. Si evidenzia infine che la società è in utile e garantisce entrate ai Comuni.
13	PRIMIERO ENERGIA SPA	Indiretta	produzione di energia elettrica	0,646	Si tratta di un'apartecipazione indiretta. La società opera nel campo della produzione di energia elettrica da fonti rinnovabili. E' in utile e ripartisce dividendi. Non integra i presupposti per procedere ad una razionalizzazione.
14	SET DISTRIBUZIONE SPA	Indiretta	Distribuzione di energia elettrica	0,07	Società a partecipazione indiretta da parte di ASM, la quota di partecipazione è minimale. Opera nel fondamentale campo della distribuzione elettrica ed è in utile. Non integra i presupposti per procedere ad una razionalizzazione.
15	TREGAS TRENINO RETI GAS SRL	Indiretta	TRASPORTO GAS NATURALE TRAMITE PARTECIPAZIONE AZIONARIA	0,3275	La società non ha dipendenti in quanto, di fatto, si occupa di partecipazione azionaria in una società di trasporto gas (Retragas). La normativa provinciale (art.18 c. 3 bis 1 LP 10/2/2005 n. 1 e s.m.) prevede che per le società che hanno quale oggetto sociale la gestione di partecipazioni societarie l'assenza di dipendenti non è causa di razionalizzazione. La mancanza di fatturato è connessa al fatto che la società gestisce unicamente una partecipazione azionaria, introita il dividendo quale utile e lo distribuisce ai soci. Non si ravvisano motivi di dismissione o razionalizzazione trattandosi di società che genera utile per i Comuni soci.
16	GEAS SPA	Indiretta	produzione di energia elettrica; servizi acquadottistici e servizi minori	11,05	La società è interessata da una fase di riorganizzazione, legata in particolare all'uscita dei soci privati ed all'approvazione del nuovo statuto, da cui discenderanno effetti diretti che interesseranno anche i parametri analizzati sopra.
17	SOCIETA' COOPERATIVA PARCHEGGIO VIA STENICO	Indiretta	costruzione parcheggio pertinenziale interrato Via Stenico a Tione di Trento	3,7776	La società a partecipazione indiretta è una società "di scopo"; una volta conclusa la vendita dei posti auto la stessa società andrà a cessare.

Punto 5

INTERVENTI

Il Sindaco richiama la pratica e spiega la proposta di deliberazione la quale illustra le varie partecipate del Comune, le partecipate sono strategiche e si ritiene di mantenerle.

Qualche problema era emerso su GEAS da parte di altri soggetti e vi è una trasformazione in corso.

Il Sindaco ricorda per le società partecipate da Tione non ci sono problemi, evidenzia che alcuni C.d.A. sono gratuiti.

Anna Pironi in merito a gettoni di presenza ed incarichi ricorda che è stato nominato il Vice Presidente di ASM su cui la minoranza non era favorevole.

Il Sindaco risponde che a suo tempo era stato spiegato perché era necessario.

Esauriti gli argomenti all'ordine del giorno, la seduta viene chiusa alle ore 20,50.

Il presente verbale si compone di n. 21 pagine e degli allegati richiamati.

Letto, confermato e sottoscritto.

IL PRESIDENTE
Roberto Antolini

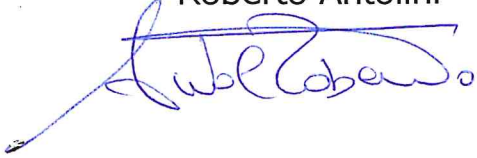

IL SEGRETARIO GENERALE
dott. Diego Viviani

