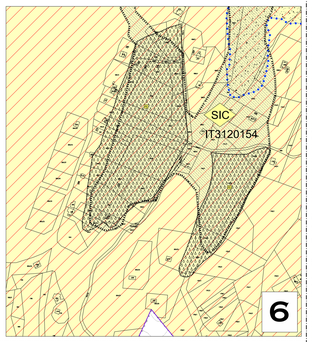

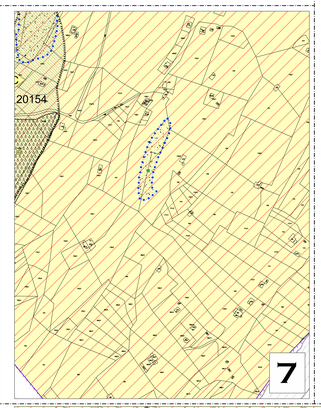

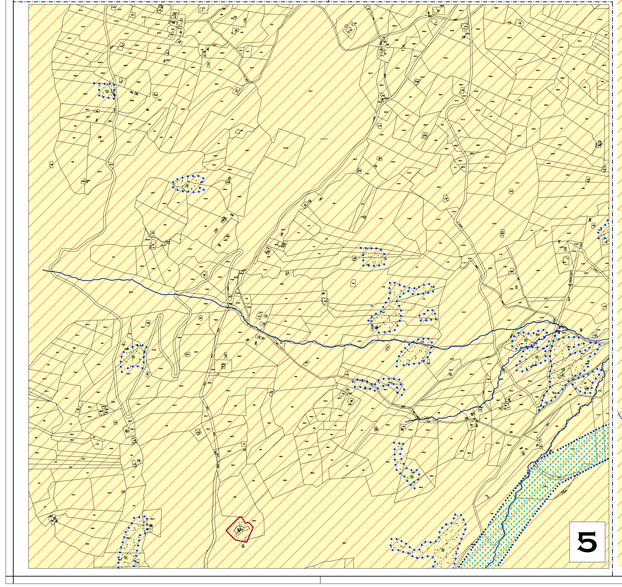

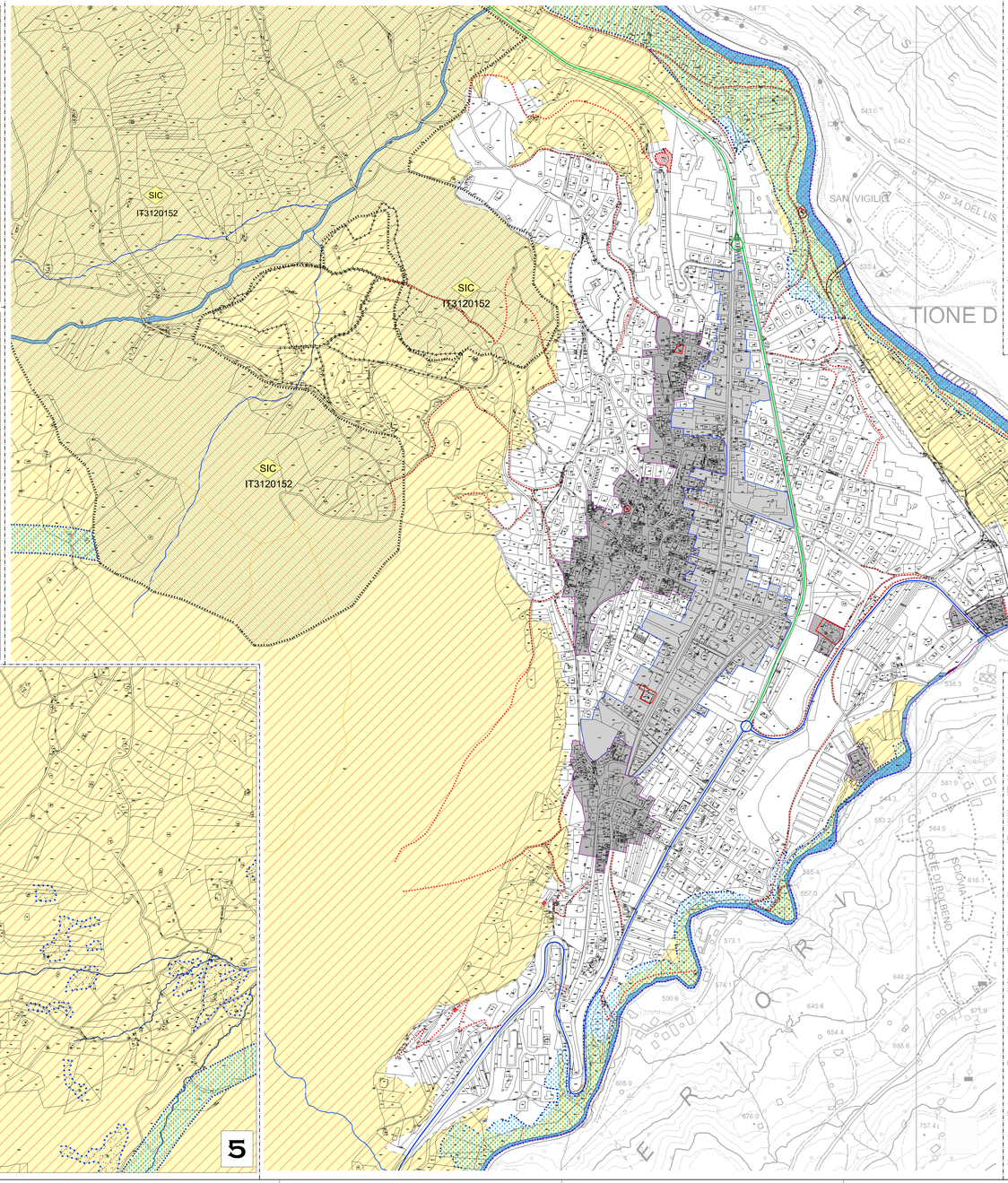

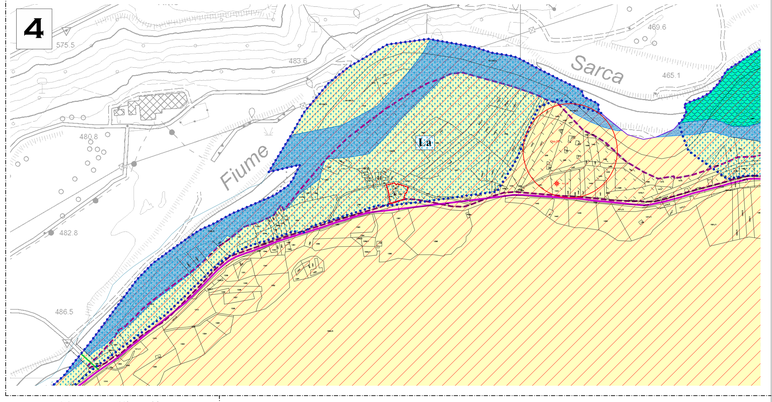

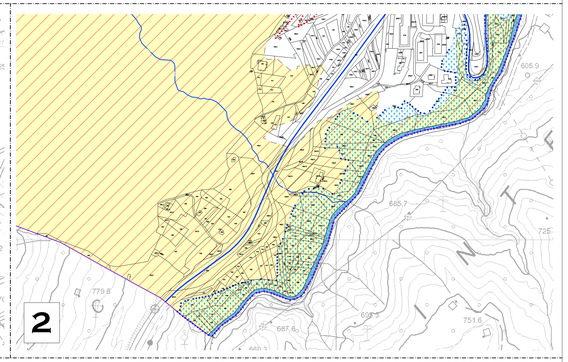

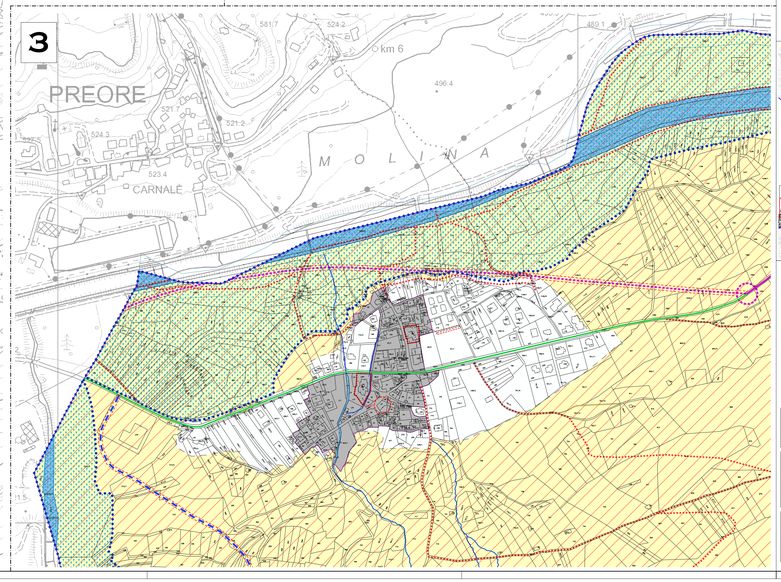

LEGENDA - Scala1: 2.880

Sistema ambientale e tutele

- Confine comunale e mappa catastale
- Acqua da catasto (tresore e polgonale)
- Sentieri da catasto (tresore)
- Pozze — Toponimi

		Codici
Perimetrazione Centro Storico	Art. 23	A101
Perimetrazione Viali	Art. 24	A103

Viabilità — Art. 42

esistente	da potenziare	di progetto
Viabilità principale - III° Cat.		
F406	F407	F408
Viabilità principale - III° Cat.		
F409	F410	F411
Viabilità principale - IV° Cat.		
F412	F413	F414
Viabilità locale - L		
F415	F416	F417

Percorsi pedonali e ciclabili	Art. 44	Codici strade
Percorsi ciclabili esistenti		F420
Percorsi ciclabili di progetto		F421
Percorsi pedonali di progetto		F419

		Codici strade
Tutela ambientale	Art. 17	Z201
ZPS Zone di protezione speciale		Z213
SIC Siti di interesse comunitario	Art. 17bis	Z209
Riserva Locale (Vedi carta del sistema ambientale)	Art. 38.B	Z317
Protezione naturalistica zone umide	Art. 38.C	Z304
Protezione paesaggistica aree agricole	Art. 38.D	Z203
Elevata integrità Rupi e rocce - Vette di rispetto e mascheramento	Art. 38.E	E108
Aree di protezione fluviale (tratto da PTC Giudicarie - del GP 1429/2015)	Art. 35	Z312
Tutela Laghi (art. 22 PUP)		Z310
Vincolo storico artistico diretto D.Lgs 42/2004	Art. 41, c.7	Z301
Bene ambientale PUP N. 168 Faggi di marga Stelvio	Art. 41, c.8	Z314
siti inquinati bonificati		Z604
Elettrodotti AT		F444
Zona soggetta a preventivo studio di compatibilità idrogeologica	Art. 18	Z601
Fiumi e torrenti	Z101	Z101
Laghi	Z102	Z102
	Z104	Z104

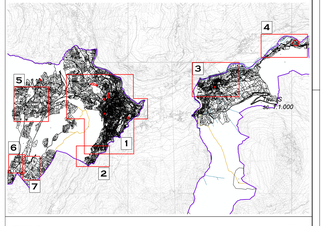

COMUNE DI TIONE DI TRENTO

PROVINCIA AUTONOMA DI TRENTO

PIANO REGOLATORE GENERALE
VARIANTE 2017
TIONE - SAONE

SISTEMA AMBIENTALE

TAVOLA	SCALA	
A.2	1:2.880	LUGLIO 2017 Adozione definitiva NOVEMBRE 2017 Per l'approvazione della Giunta Provinciale

Collaboratori: Valentina Chiarelli, Matteo Stefenelli

architetto urbanista
dott. arch. REMO ZULBERTI
p.zza Principale, 84 - 38082 Cimego (TN)
e-mail: remozulberti@hotmail.com fax:0464.505623

Ordine degli Architetti Pianificatori Paesaggisti e Conservatori
REMO ZULBERTI
ISO sez. A - ARCHITETTURA